



## Statistische Berichte

# Bewährungshilfestatistik in Bayern 2007

Unterstellungen am 31. Dezember  
und beendete Bewährungsaufsichten im Laufe des Jahres



# Bestellen im Internet

## [www.statistik.bayern.de/veroeffentlichungen/webshop](http://www.statistik.bayern.de/veroeffentlichungen/webshop)

### **Kostenlos** (Informationelle Grundversorgung)

Alle Statistischen Berichte können im Webshop kostenlos als PDF-Datei heruntergeladen werden.

### **Kostenpflichtig**

Alle anderen Veröffentlichungen sind im Webshop kostenpflichtig.

Sie können dort sowohl als Datei (auch auf Datenträger) als auch als Druckausgabe bestellt werden. In diesen Fällen ist lediglich eine einmalige Anmeldung erforderlich.

### **Lieferung**

- per Download (bei kostenlosen Dateien)
- per E-Mail (als PDF-Datei oder -soweit verfügbar- als XLS-Datei)
- per Post (in Printform oder als CD-ROM bzw. DVD)

### **Zeichenerklärung**

0	mehr als nichts, aber weniger als die Hälfte der kleinsten in der Tabelle nachgewiesenen Einheit	( )	Nachweis unter dem Vorbehalt, dass der Zahlenwert erhebliche Fehler aufweisen kann
-	nichts vorhanden oder keine Veränderung	p	vorläufiges Ergebnis
/	keine Angabe, da Zahl nicht sicher genug	r	berichtigtes Ergebnis
·	Zahlenwert unbekannt, geheimzuhalten oder nicht rechenbar	s	geschätztes Ergebnis
...	Angabe fällt später an	D	Durchschnitt
x	Tabellenfach gesperrt, da Aussage nicht sinnvoll	△	entspricht

### **Auf- und Abrundungen**

Im Allgemeinen ist ohne Rücksicht auf die Endsummen auf- bzw. abgerundet worden. Deshalb können sich bei der Summierung von Einzelangaben geringfügige Abweichungen zu den ausgewiesenen Endsummen ergeben. Bei der Aufgliederung der Gesamtheit in Prozent kann die Summe der Einzelwerte wegen Rundens vom Wert 100 % abweichen. Eine Abstimmung auf 100 % erfolgt im Allgemeinen nicht.

### **Impressum**

Verleger, Herausgeber und Druck Bayerisches Landesamt für Statistik und Datenverarbeitung  
Neuhauser Straße 8, 80331 München  
Briefanschrift: 80288 München

Bestellungen Telefon 089 2119-205  
Telefax 089 2119-457  
E-Mail [vertrieb@statistik.bayern.de](mailto:vertrieb@statistik.bayern.de)  
Internet [www.statistik.bayern.de](http://www.statistik.bayern.de)

© Bayerisches Landesamt für Statistik und Datenverarbeitung, München 2009

Alle Veröffentlichungen oder Daten sind Werke im Sinne § 2 Urheberrechtsgesetz. Die Verwendung, Vervielfältigung und/oder Verbreitung von Veröffentlichungen oder Daten gleich welchen Mediums (Print, Datenträger, Datei etc.) – auch auszugsweise – ist nur mit Quellenangabe gestattet. Sie bedarf der vorherigen Genehmigung bei Nutzung für gewerbliche Zwecke, bei entgeltlicher Verbreitung oder bei Weitergabe an Dritte sowie bei Weiterverbreitung über elektronische Systeme und/oder Datenträger. Sofern in den Produkten auf das Vorhandensein von Copyrightrechten Dritter hingewiesen wird, sind die in deren Produkten ausgewiesenen Copyrightbestimmungen zu wahren. Alle übrigen Rechte bleiben vorbehalten.

## Inhaltsübersicht

	Seite
<b>Vorbemerkung</b> .....	3
<b>Schaubilder</b>	
1 Unterstellungen unter Bewährungsaufsicht in Bayern am 31.12. des Berichtsjahres .....	4
2 Entwicklung der Anzahl der Bewährungshelfer in Bayern nach Geschlecht ab 1990 .....	4
3 Unterstellungen am 31.12.2007 insgesamt in Bayern nach schwersten Straftaten - Hauptdeliktgruppen .....	5
4 Unterstellungen am 31.12.2007 in Bayern nach Art des Strafrechts und Hauptdeliktgruppen .....	5
5 Beendete Unterstellten im Jahr 2007 in Bayern nach Altersgruppen der Probanden (Alter zum Zeitpunkt der Unterstellung) .....	6
6 Anteil erfolgreich beendeter Unterstellungen in Bayern im Jahr 2007 nach Altersgruppen in Prozent .....	6
7 Durch Bewährung oder Widerruf wegen Nichtbewährung beendete Bewährungsaufsichten in Bayern seit 1990	
a) Unterstellungen nach allgemeinem Strafrecht .....	7
b) Unterstellungen nach Jugendstrafrecht .....	7
8 Beendete Bewährungsaufsichten in Bayern im Jahr 2007 nach Beendigungsgründen	
a) allgemeines Strafrecht .....	8
b) Jugendstrafrecht .....	8
<b>Übersichten: Zeitreihen</b>	
1 Bewährungshelfer, Probanden und Unterstellungen unter Bewährungsaufsichten in Bayern seit 1990 .....	9
2 Unterstellungen am 31.12. unter Bewährungsaufsicht in Bayern seit 1990 nach dem Grund der Unterstellung .....	10
3 Beendete Bewährungsaufsichten in Bayern seit 1990 nach Art des Strafrechts und Beendigungsgründen .....	11
4 Anteil erfolgreich beendeter Unterstellungen in Bayern seit 1998 nach Altersgruppen (Alter der Probanden zum Zeitpunkt der Unterstellung) .....	12
<b>Tabellenteil</b>	
<b>Unterstellungen unter Bewährungsaufsicht in Bayern am 31.12.2007</b>	
RB.1 nach Landgerichten und OLG-Bezirken .....	14
RB.2 nach allgemeinem Strafrecht nach Landgerichten und dem Grund der Unterstellung .....	16
RB.3 nach Jugendstrafrecht nach Landgerichten und dem Grund der Unterstellung .....	18
RB.4 Unterstellungen unter Bewährungsaufsicht am 31.12.2007 nach schwersten Straftaten .....	20
<b>Beendete Bewährungsaufsichten in Bayern im Jahr 2007</b>	
RB.10 nach Art der Beendigung, Alter der Unterstellten und Staatsangehörigkeit .....	36
RB.11 nach allgemeinem Strafrecht und nach Unterstellungs- und Beendigungsgründen .....	37
RB.12 nach Jugendstrafrecht und nach Unterstellungs- und Beendigungsgründen .....	38
RB.20 Beendete Bewährungsaufsichten nach Alter der Unterstellten und schwersten Straftaten .....	39
RB.30 Beendete Bewährungsaufsichten im Jahr 2007 nach allgemeinem Strafrecht nach früheren Verurteilungen und Unterstellungen sowie schwersten Straftaten .....	40
RB.31 Ausgewählte beendete Bewährungsaufsichten im Jahr 2007 nach allgemeinem Strafrecht nach Beendigungsgründen und schwersten Straftaten .....	42
RB.32 Beendete Bewährungsaufsichten im Jahr 2007 nach allgemeinem Strafrecht aufgrund Strafaussetzung zur Bewährung bei Freiheitsstrafen nach § 56 StGB nach Beendigungsgründen und schwersten Straftaten .....	44
RB.33 Beendete Bewährungsaufsichten im Jahr 2007 nach allgemeinem Strafrecht aufgrund Aussetzung des Strafrestes bei Verbüßung von zwei Dritteln oder mehr (§ 57 Abs.1 StGB) nach Beendigungsgründen und schwersten Straftaten .....	46

## Noch: Inhaltsübersicht

<b>Noch: Beendete Bewährungsaufsichten in Bayern im Jahr 2007</b>		Seite
RB.40	nach Jugendstrafrecht nach früheren Verurteilungen und Unterstellungen sowie schwersten Straftaten .....	48
RB.41	Ausgewählte beendete Bewährungsaufsichten nach Jugendstrafrecht und nach Beendigungsgründen und schwersten Straftaten .....	50
RB.42	aufgrund Aussetzung der Verhängung der Jugendstrafe nach § 27 JGG in Bayern im Jahr 2007 nach Beendigungsgründen und schwersten Straftaten .....	52
RB.43	aufgrund Strafaussetzung zur Bewährung bei Jugendstrafe nach § 21 JGG in Bayern im Jahr 2007 nach Beendigungsgründen und schwersten Straftaten .....	54
RB.44	aufgrund Strafaussetzung zur Bewährung bei Jugendstrafe nach § 30 JGG in Bayern im Jahr 2007 nach Beendigungsgründen und schwersten Straftaten .....	56
RB.45	aufgrund Aussetzung des Restes einer Jugendstrafe nach § 88 JGG in Bayern im Jahr 2007 nach Beendigungsgründen und schwersten Straftaten .....	58
RB.46	aufgrund erneuter Anordnung (§ 24 Abs. 2 JGG) in Bayern im Jahr 2007 nach Beendigungsgründen und schwersten Straftaten .....	60
<b>Anhang</b>		
	Veröffentlichungen zur Bewährungshilfestatistik .....	64
	Zählkarten nach allgemeinem Strafrecht .....	65
	Zählkarten nach Jugendstrafrecht .....	67

## Abkürzungen

BWA = Bewährungsaufsicht	BtMG = Betäubungsmittelgesetz	FA = Führungsaufsicht
i.V.m. = in Verbindung mit	JGG = Jugendgerichtsgesetz	StGB = Strafgesetzbuch
STV = Straftatenverzeichnis	StVG = Straßenverkehrsgesetz	WStG = Wehrstrafgesetz

## Vorbemerkung

Die Ergebnisse der seit 1963 bundeseinheitlich durchgeführten Bewährungshilfestatistik werden für das Berichtsjahr 2007 erstmals in einem Statistischen Bericht veröffentlicht.

Die Ergebnisse werden in zwei Teilen dargestellt. Der erste Teil enthält die Schaubilder und tabellarische Zeitreihendarstellungen.

Im zweiten Teil des Berichts folgt der umfangreiche Tabellenteil mit den Ergebnissen des Berichtsjahres. Dort finden sich zunächst Nachweisungen über die am Jahresende bestehenden Unterstellungen unter Bewährungsaufsicht nach dem Grund der Unterstellung sowie nach ausgewählten Straftaten (RB.1 bis RB.4). Es folgen Tabellen über die beendeten Bewährungsaufsichten im Laufe des Berichtsjahres (RB.10 bis RB.46) nach Beendigungsgründen sowie nach Art der Straftat und ausgewählten persönlichen Merkmalen der Unterstellten.

Bei den Unterstellungen unter Bewährungsaufsicht handelt es sich um Fälle, bei denen den Straffälligen entweder im Urteil Strafaussetzung zur Bewährung oder nach Verbüßung eines Teils der erkannten Freiheits- bzw. Jugendstrafe vorzeitige Entlassung gewährt und gleichzeitig Unterstellung unter einen Bewährungshelfer bzw. eine Bewährungshelferin angeordnet worden ist. Erfasst werden außerdem die Unterstellungen, die aufgrund der Aussetzung der Jugendstrafe erfolgen. Dabei erstreckt sich die Bewährungshilfestatistik ausschließlich auf Unterstellungen der hauptamtlichen Bewährungshelfer und Bewährungshelferinnen.

Die Zahl der Unterstellungen ist größer als die der unterstellten Personen. Das ergibt sich daraus, dass eine Person, die wegen mehrerer Straftaten in verschiedenen Verfahren abgeurteilt worden ist, mehrfach unter Bewährungshilfe gestellt werden kann (Mehrfachunterstellung, siehe hierzu die Tabellen RB.1, RB.30 und RB.40).

Im Berichtsjahr 2001 wurden erstmals Unterstellungen nach §§ 35, 36 BtMG (Bewährungsunterstellungen für betäubungsmittelabhängige Straftäter, die sich einer Rehabilitationsmaßnahme unterziehen oder unterzogen haben) getrennt erfasst. Die Zahl der gemäß dieser Bestimmung einem hauptamtlichen Bewährungshelfer unterstellten Personen findet sich in der Tabelle RB.2 bzw. RB.3. Dabei ist zu berücksichtigen, dass aufgrund einer unklaren Erfassungsvorgabe bei den Unterstellungen nach allgemeinem Strafrecht im Wesentlichen Fälle von Aussetzung des Strafrestes nach §§ 35, 36 BtMG, bei den Unterstellungen nach Jugendstrafrecht im Wesentlichen Fälle von primärer Aussetzung der Jugendstrafe in die entsprechenden Ergebnisse eingeflossen sind. Die Zahl der insgesamt bestehenden Unterstellungen nach allgemeinem wie nach Jugendstrafrecht wegen primärer und Reststrafaussetzung nach den Bestimmungen der §§ 35, 36 BtMG ist daher vermutlich höher.

In der Statistik werden die durch Bewährung beendeten Unterstellungen denjenigen gegenübergestellt, die durch Widerruf dieser Vergünstigung beendet worden sind. Seit dem Berichtsjahr 1992 werden darüber hinaus die insbesondere bei Unterstellungen nach Jugendstrafrecht vermehrt aufgetretenen Fälle erfasst, in denen die Unterstellung durch Einziehung in ein neues Urteil beendet wurde. Um eine Vergleichbarkeit der Bewährungs- bzw. Widerrufsquoten mit den Vorjahren zu gewährleisten, sind die durch Einbeziehung in ein neues Urteil beendeten Unterstellungen unter Bewährungsaufsicht in die Zeitreihendarstellung der Übersicht 3 nicht mit einbezogen.

Die Ergebnisdarstellung zu den beendeten Unterstellungen nach Alter, Staatsangehörigkeit und Art der Straftat (Tabellen 10 bis 40) beschränken sich auf die Fälle, die nicht im Wege der Gnade angeordnet wurden. Die Zahl der im Wege der Gnade angeordneten Unterstellungen unter Bewährungsaufsicht kann den Tabellen RB.2 und RB.3 entnommen werden.

Das Straftatenverzeichnis der Bewährungshilfestatistik stimmt mit dem der Strafverfolgungsstatistik sowie der Strafvollzugsstatistik überein. Ein Vergleich unter diesen Statistiken ist somit gewährleistet.

## Unterstellungen unter Bewährungsaufsicht in Bayern von 1990 bis 2007 am 31.12. des Berichtsjahres

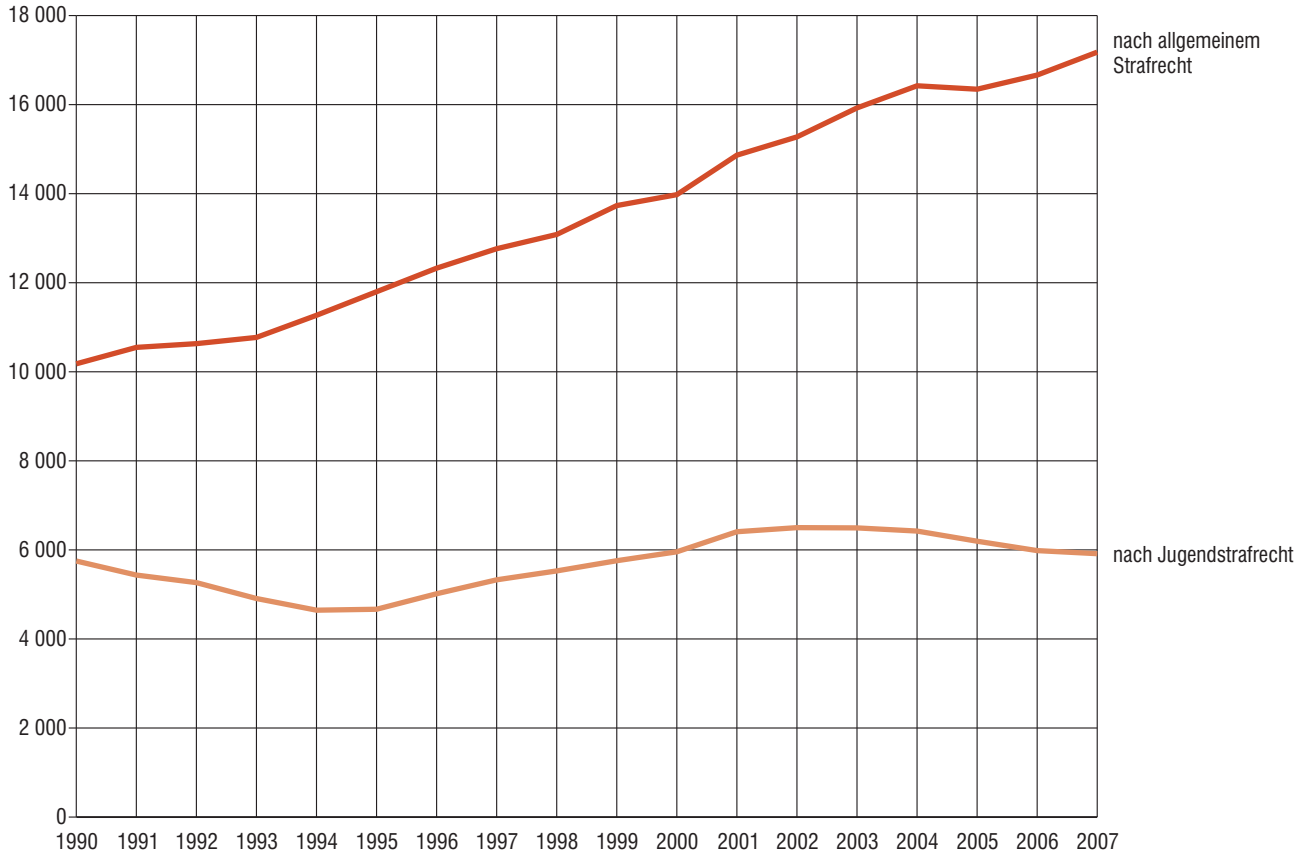

## Entwicklung der Anzahl der Bewährungshelfer in Bayern von 1990 bis 2007 nach Geschlecht

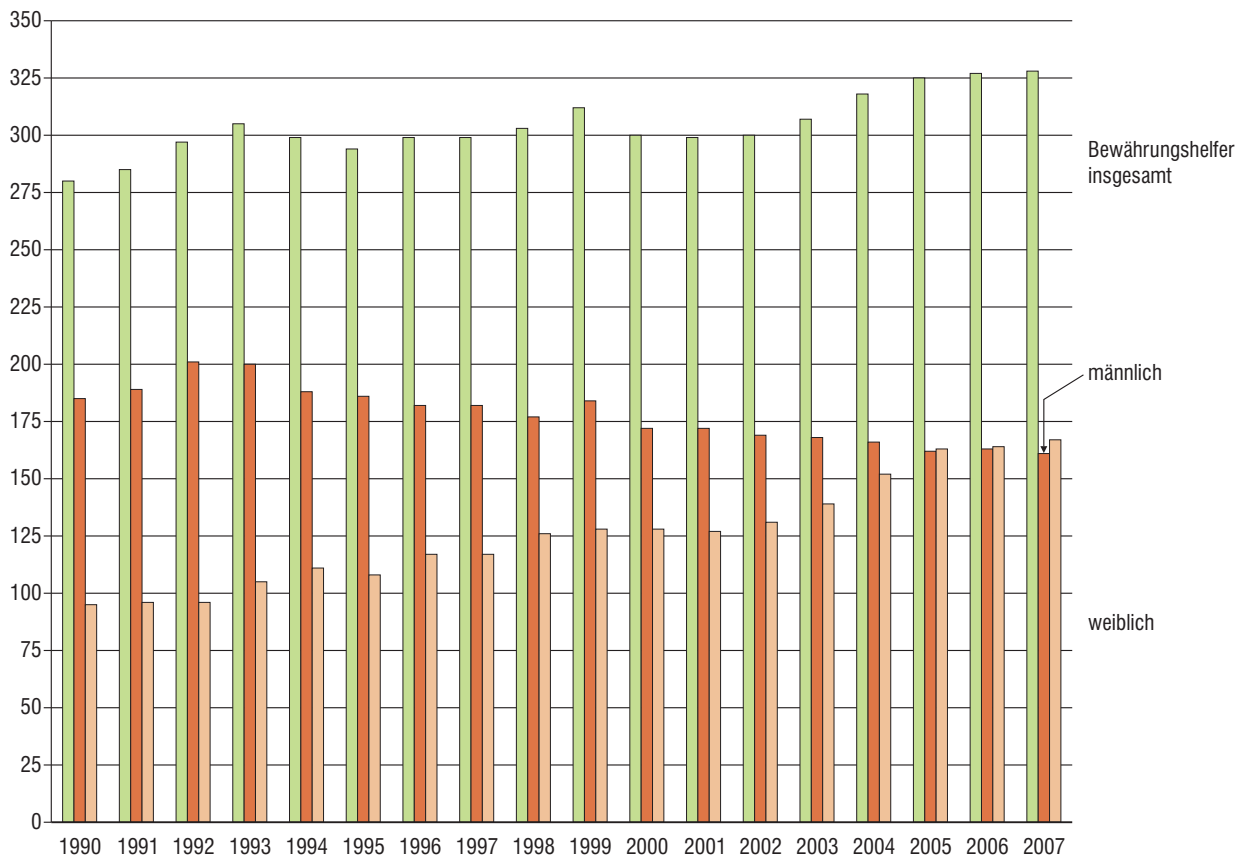

## Unterstellungen am 31.12.2007 in Bayern insgesamt nach schwersten Straftaten - Hauptdeliktgruppen in Prozent

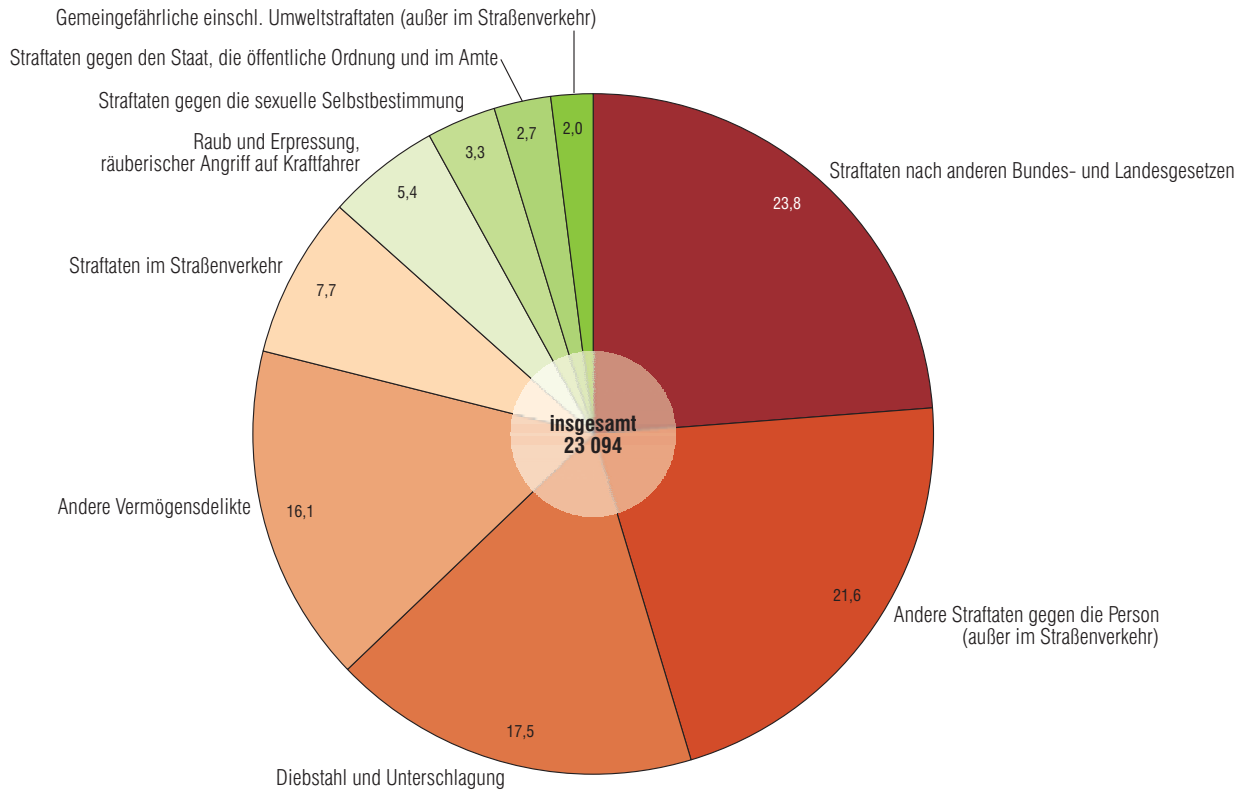

## Unterstellungen am 31.12. 2007 in Bayern nach Art des Strafrechts und Hauptdeliktgruppen

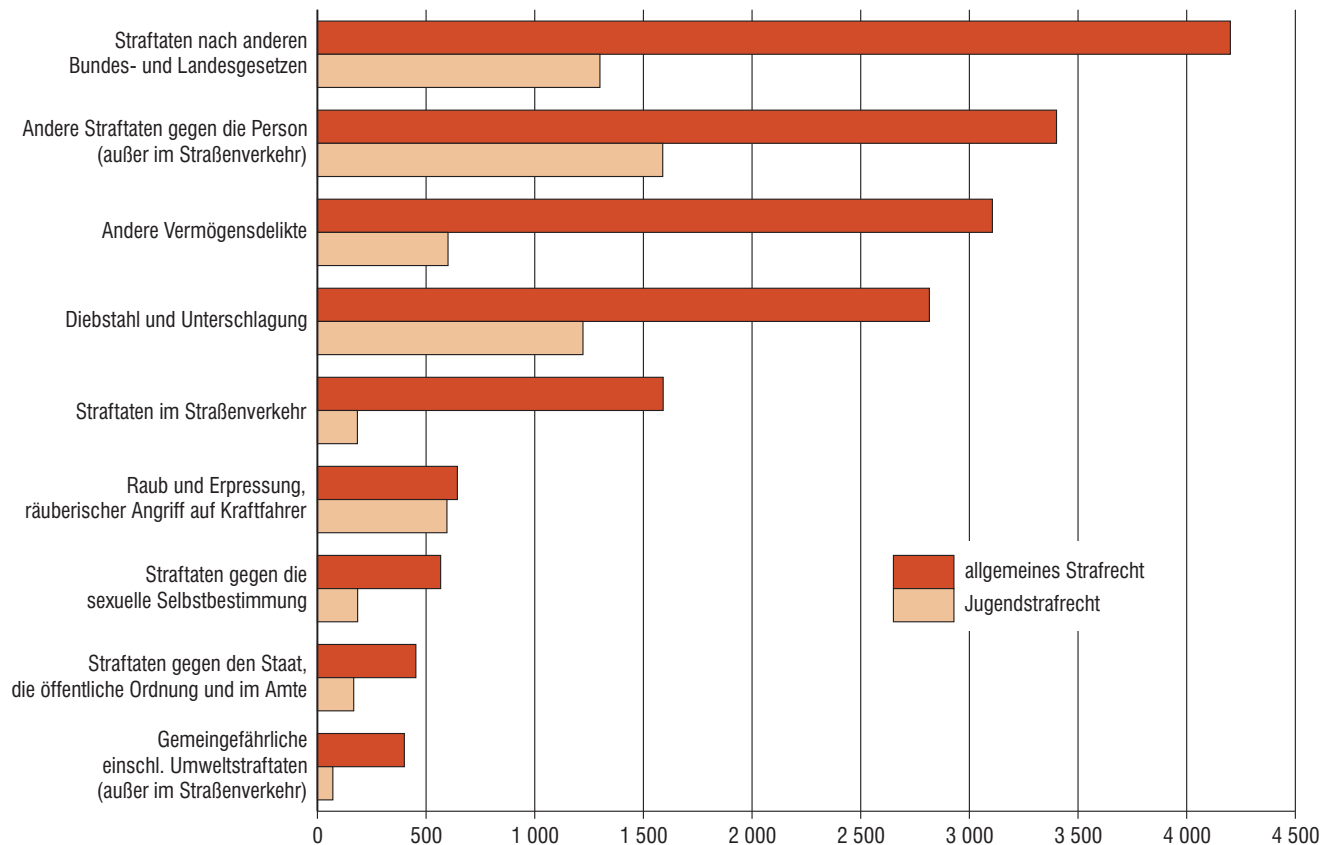

## Beendete Unterstellungen in Bayern im Jahr 2007 nach Altersgruppen der Probanden Alter zum Zeitpunkt der Unterstellung in Prozent

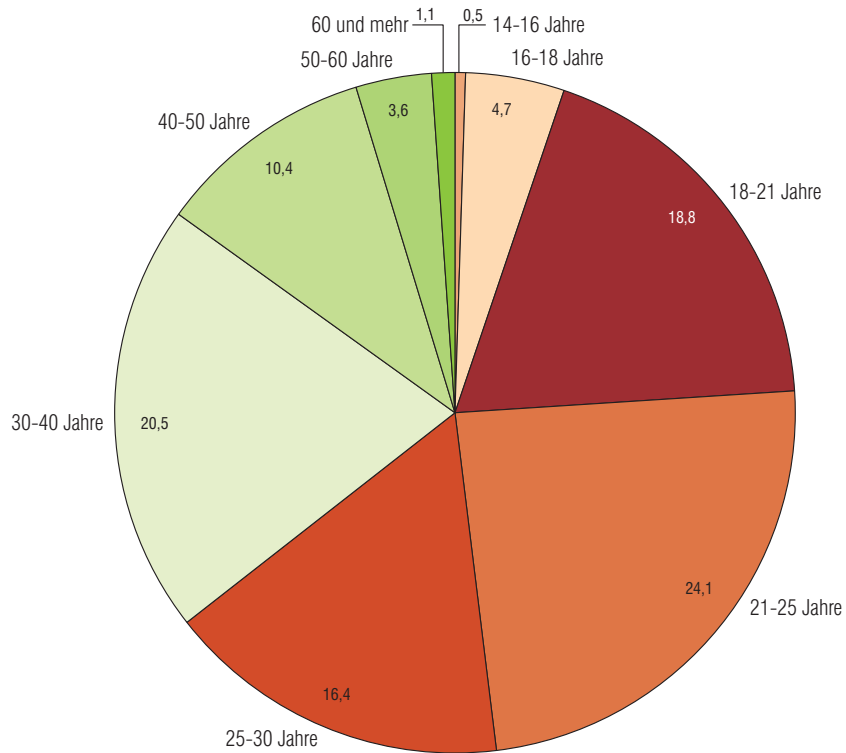

## Anteil erfolgreich beendeter Unterstellungen in Bayern im Jahr 2007 nach Altersgruppen und Geschlecht in Prozent

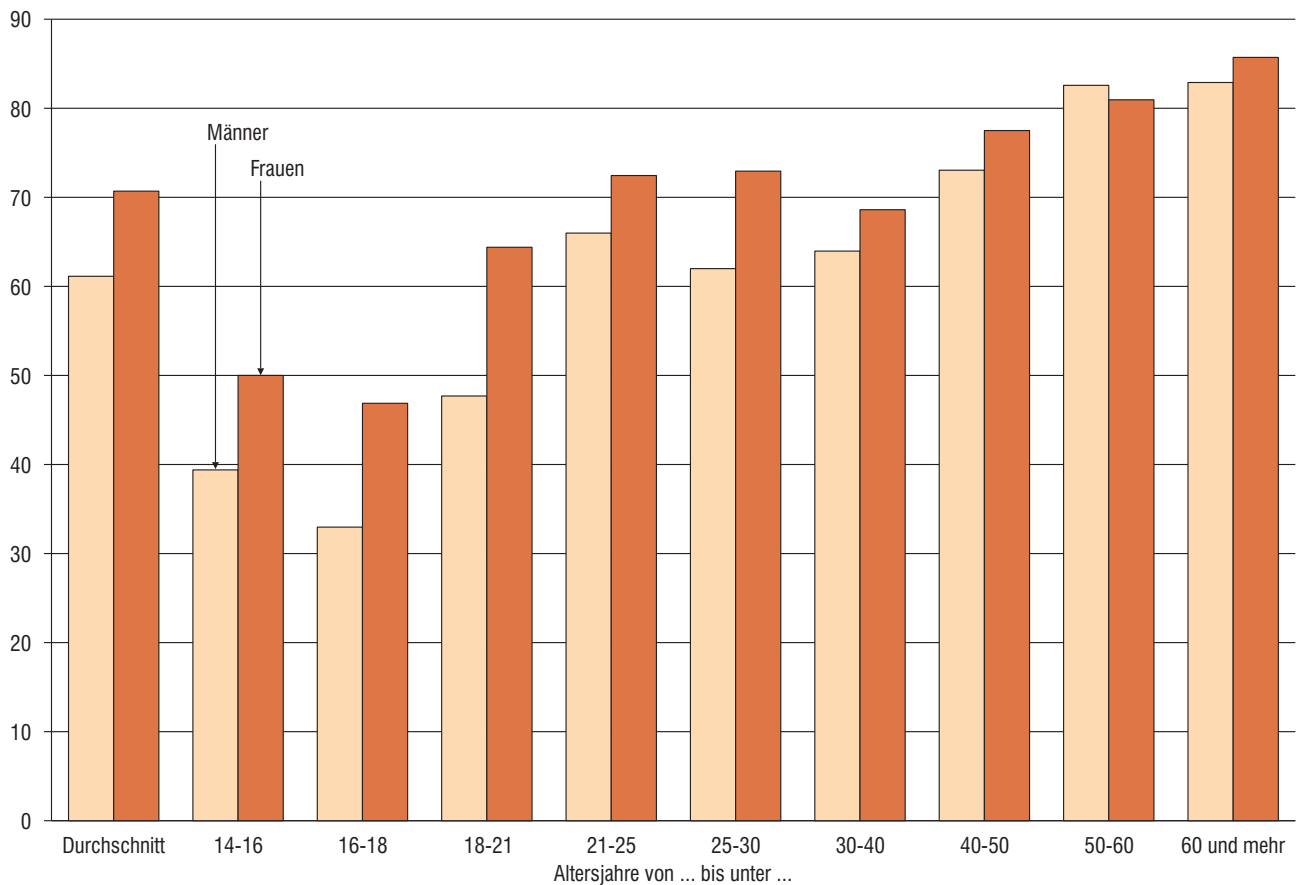



## Beendete Bewährungsaufsichten in Bayern seit 1990

durch Bewährung oder Widerruf wegen Nichtbewährung

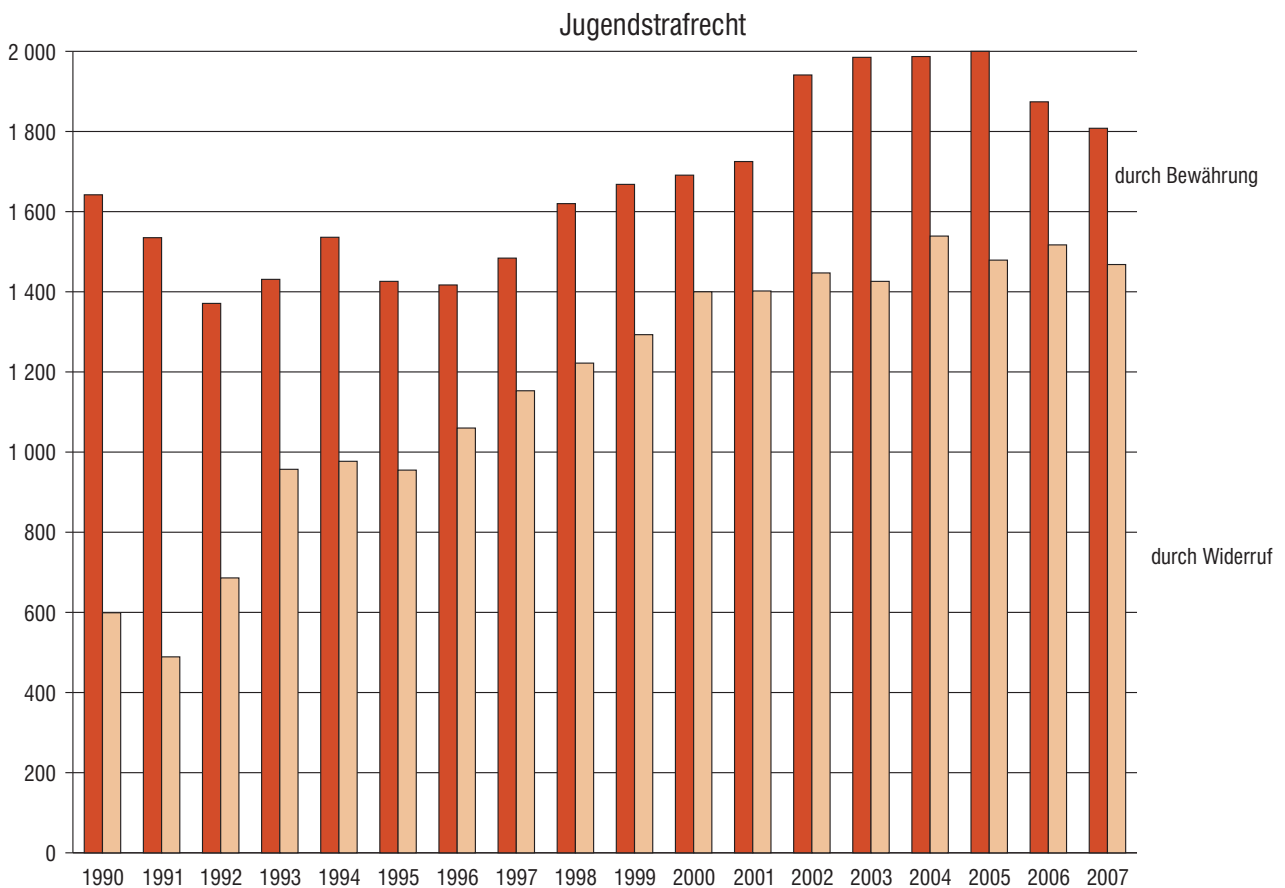
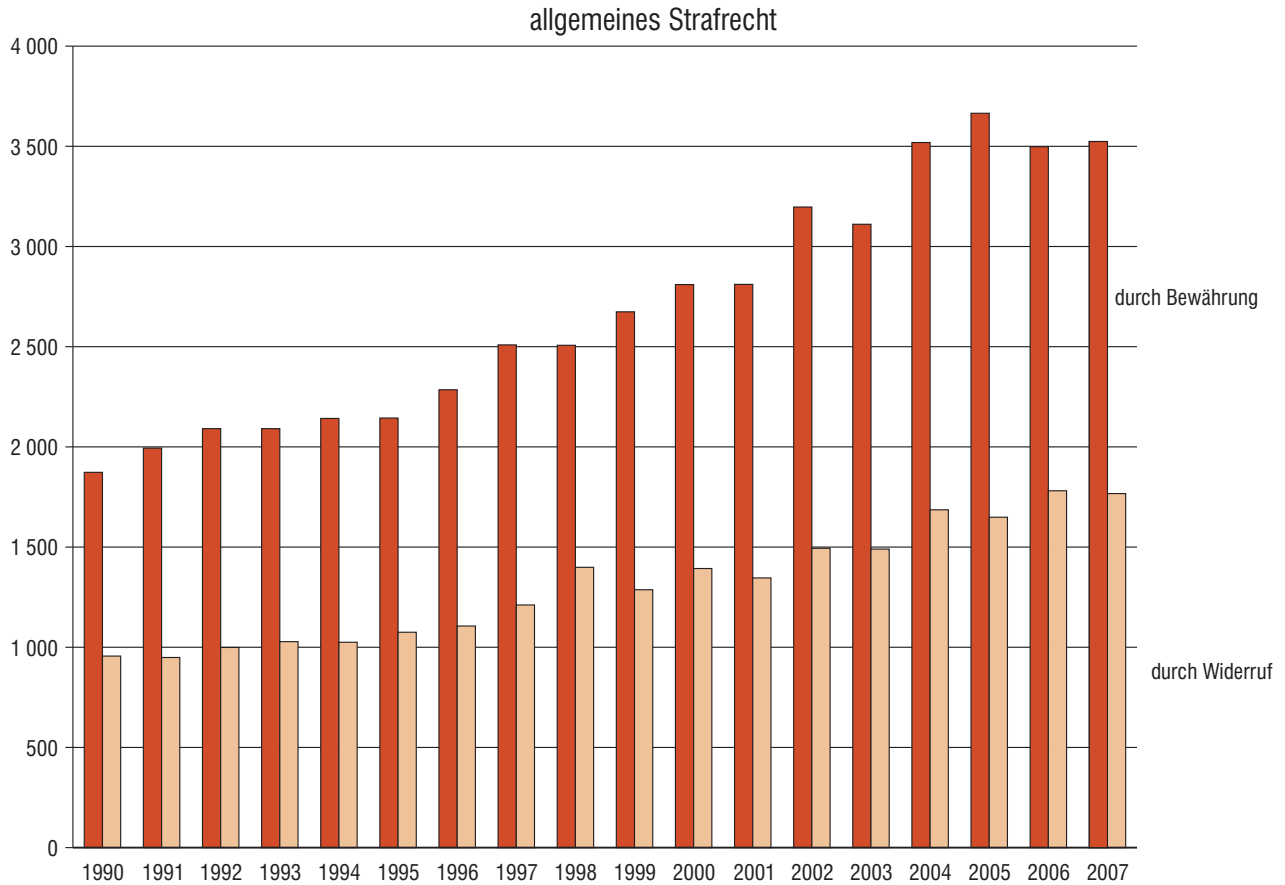

## Beendete Bewährungsaufsichten in Bayern im Jahr 2007 nach Beendigungsgründen

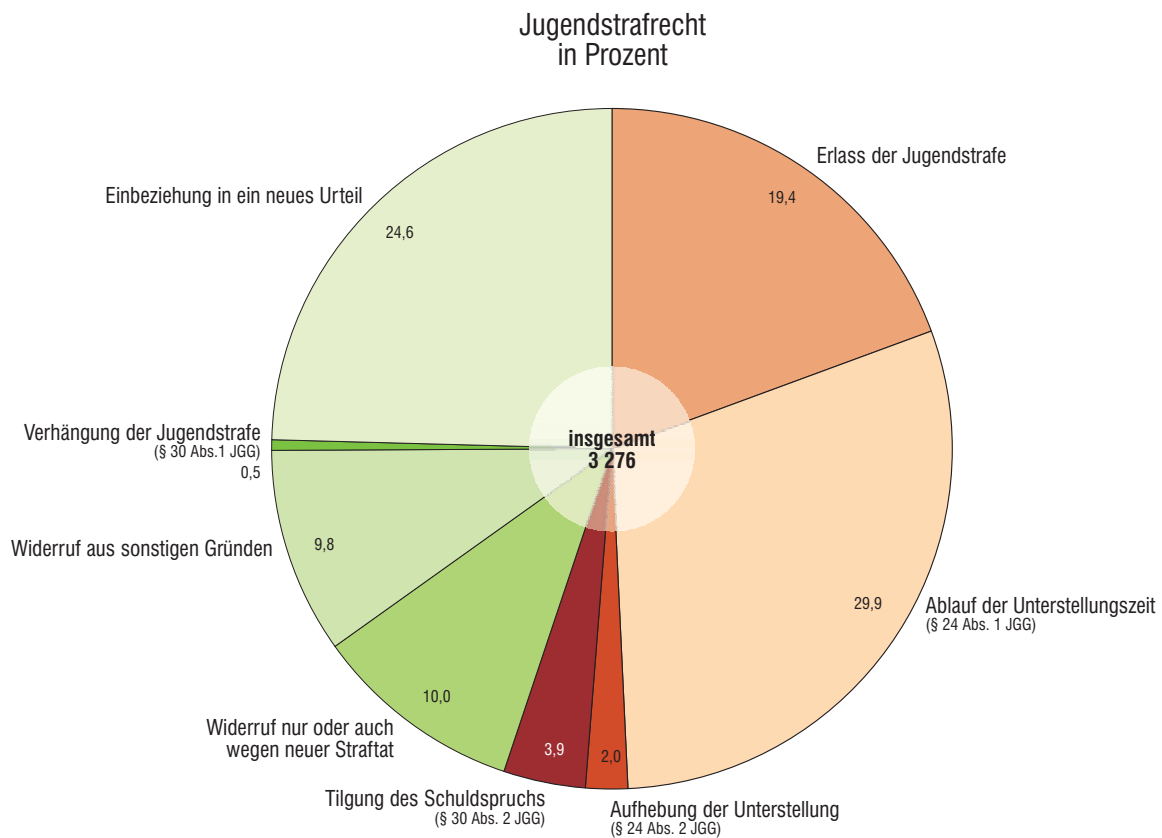
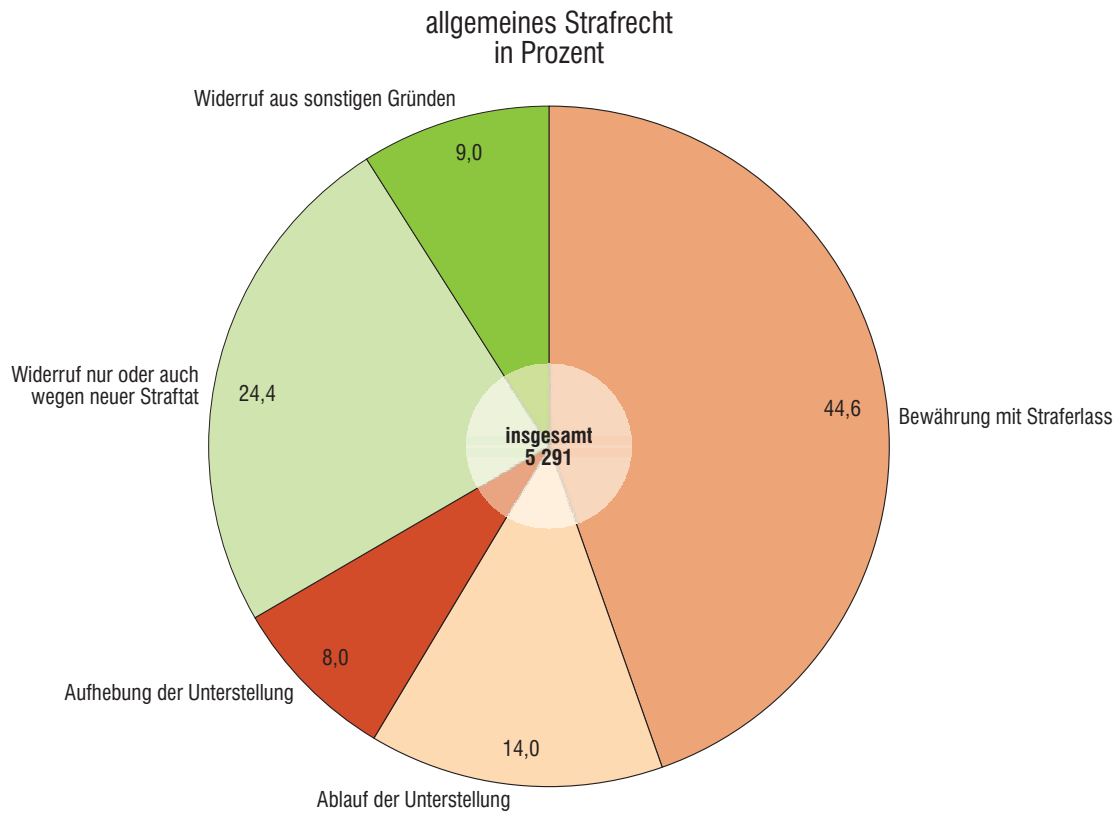

## Übersicht 1

## Bewährungshelfer, Probanden und Unterstellungen unter Bewährungsaufsichten in Bayern seit 1990

Jahr	Probanden 1)	Bewährungshelfer			Durchschnittliche Zahl der Probanden je Bewährungshelfer	Unterstellungen am 31. 12. ...		
		insgesamt	männlich	weiblich		insgesamt	davon nach	
							allgemeinem Strafrecht	Jugend- strafrecht
1990	13 880	280	185	95	49,6	15 929	10 179	5 750
1991	13 788	285	189	96	48,4	15 983	10 548	5 435
1992	13 792	297	201	96	46,4	15 897	10 632	5 265
1993	13 632	305	200	105	44,7	15 680	10 772	4 908
1994	13 797	299	188	111	46,1	15 915	11 269	4 646
1995	14 300	294	186	108	48,6	16 465	11 798	4 667
1996	15 071	299	182	117	50,4	17 342	12 327	5 015
1997	15 655	299	182	117	52,4	18 092	12 764	5 328
1998	16 034	303	177	126	52,9	18 612	13 084	5 528
1999	16 679	312	184	128	53,5	19 490	13 733	5 757
2000	17 053	300	172	128	56,8	19 935	13 978	5 957
2001	18 166	299	172	127	60,8	21 273	14 865	6 408
2002	18 614	300	169	131	62,0	21 775	15 275	6 500
2003	19 137	307	168	139	62,3	22 420	15 926	6 494
2004	19 462	318	166	152	61,2	22 846	16 423	6 423
2005	19 107	325	162	163	58,8	22 541	16 346	6 195
2006	19 036	327	163	164	58,2	22 648	16 664	5 984
2007	19 345	328	161	167	59,0	23 094	17 179	5 915

1) Abzüglich der Mehrfachunterstellungen.

## Übersicht 2

**Unterstellungen am 31. 12. unter Bewährungsaufsicht in Bayern seit 1990  
nach dem Grund der Unterstellung \*)**

Jahr	Unterstellungen insgesamt	allgemeines Strafrecht					Jugendstrafrecht				
		zusammen	darunter: aufgrund 1)			zusammen	darunter: aufgrund 1)				
			Strafaussetzung § 56 StGB 2)	Aussetzung des Strafrestes nach §§ 57 Abs. 1, 2 StGB 2)			Straf-(Rest) aussetzung nach §§ 35, 36 BtMG	Strafaussetzung 3)	Aussetzung des Strafrestes nach § 88 JGG 4)		Straf-(Rest) aussetzung nach §§ 35, 36 BtMG
				Anzahl	%				Anzahl	%	
1990	15 929	10 179	5 551	4 566	44,9	x	5 750	3 836	1 914	33,3	x
1991	15 983	10 548	5 764	4 704	44,6	x	5 435	3 815	1 766	32,5	x
1992	15 897	10 632	5 883	4 665	43,9	x	5 265	3 690	1 575	29,9	x
1993	15 680	10 772	6 135	4 531	42,1	x	4 908	3 588	1 320	26,9	x
1994	15 915	11 269	6 568	4 588	40,7	x	4 646	3 388	1 258	27,1	x
1995	16 465	11 798	6 954	4 739	40,2	x	4 667	3 382	1 285	27,5	x
1996	17 342	12 327	7 259	4 966	40,3	x	5 015	3 714	1 301	25,9	x
1997	18 092	12 764	7 524	5 151	40,4	x	5 328	4 085	1 243	23,3	x
1998	18 612	13 084	7 677	5 315	40,6	x	5 528	4 150	1 378	24,9	x
1999	19 490	13 733	7 992	5 637	41,0	x	5 757	4 322	1 435	24,9	x
2000	19 935	13 978	8 033	5 832	41,7	x	5 957	4 469	1 488	25,0	x
2001	21 273	14 865	8 409	6 300	42,4	317	6 408	4 862	1 490	23,3	45
2002	21 775	15 275	8 741	5 793	37,9	598	6 500	4 892	1 487	22,9	110
2003	22 420	15 926	9 079	5 893	37,0	828	6 494	4 795	1 526	23,5	160
2004	22 846	16 423	9 506	5 830	35,5	957	6 423	4 724	1 500	23,4	181
2005	22 541	16 346	9 420	5 698	34,9	1 104	6 195	4 565	1 432	23,1	179
2006	22 648	16 664	9 491	5 850	35,1	1 183	5 984	4 361	1 402	23,4	201
2007	23 094	17 179	9 696	6 043	35,2	1 292	5 915	4 332	1 372	23,2	191

\*) Nur Unterstellungen bei hauptamtlichen Bewährungshelfern; auch mehrfache Unterstellungen eines Probanden.

1) Aufgliederung ohne "aus sonstigen Gründen" wie sie seit Berichtsjahr 2001 erfasst werden und ohne Lebenslang. -

2) Einschl. im Wege der Gnade. - 3) Einschl. Aussetzung der Verhängung der Jugendstrafe nach § 27 JGG und im Wege der Gnade. -

4) Seit 1992 einschl. erneuter Anordnung nach § 24 Abs. 2 JGG.

## Übersicht 3

## Beendete Bewährungsaufsichten in Bayern seit 1990 nach Art des Strafrechts und Beendigungsgründen

Jahr	ins- gesamt	nach allgemeinem Strafrecht					nach Jugendstrafrecht				
		zu- sammen 1)	abgeschlossen durch				zu- sammen	abgeschlossen durch			
			Bewährung 2)		Widerruf			Bewährung 3)		Widerruf 4)	
					zu- sammen	dar. nur oder auch wegen neuer Straftat				zu- sammen	dar. nur oder auch wegen neuer Straftat
Anzahl	%			Anzahl	%						
1990	5 070	2 829	1 873	66,2	956	815	2 241	1 642	73,3	599	509
1991	4 967	2 943	1 994	67,8	949	792	2 024	1 535	75,8	489	392
1992	5 147	3 090	2 091	67,7	999	826	2 057	1 371	66,7	686	400
1993	5 507	3 119	2 091	67,0	1 028	871	2 388	1 431	59,9	957	444
1994	5 680	3 167	2 142	67,6	1 025	872	2 513	1 536	61,1	977	379
1995	5 600	3 219	2 144	66,6	1 075	864	2 381	1 426	59,9	955	318
1996	5 868	3 391	2 285	67,4	1 106	911	2 477	1 417	57,2	1 060	372
1997	6 357	3 720	2 509	67,4	1 211	994	2 637	1 484	56,3	1 153	349
1998	6 748	3 906	2 507	64,2	1 399	1 154	2 842	1 620	57,0	1 222	336
1999	6 922	3 961	2 674	67,5	1 287	1 107	2 961	1 668	56,3	1 293	380
2000	7 294	4 203	2 810	66,9	1 393	1 105	3 091	1 691	54,7	1 400	411
2001	7 284	4 157	2 811	67,6	1 346	1 021	3 127	1 725	55,2	1 402	385
2002	8 079	4 691	3 197	68,2	1 494	1 102	3 388	1 941	57,3	1 447	368
2003	8 012	4 601	3 111	67,6	1 490	1 105	3 411	1 985	58,2	1 426	359
2004	8 731	5 205	3 519	67,6	1 686	1 193	3 526	1 987	56,4	1 539	344
2005	8 793	5 314	3 665	69,0	1 649	1 197	3 479	2 000	57,5	1 479	380
2006	8 670	5 279	3 498	66,3	1 781	1 269	3 391	1 874	55,3	1 517	356
2007	8 567	5 291	3 524	66,6	1 767	1 289	3 276	1 808	55,2	1 468	326

- 1) einschließlich der nach Aussetzung des Strafrestes bei lebenslanger Freiheitsstrafe Unterstellten. - 2) Straferlass, Ablauf bzw. Aufhebung der Unterstellung. - 3) Erlass der Jugendstrafe, Ablauf bzw. Aufhebung der Unterstellung, Tingung des Schuldspruchs. 4) Einschl. Verhängung der Jugendstrafe.

## Übersicht 4

**Anteil erfolgreich beendeter Unterstellungen in Bayern seit 1998 nach Altersgruppen und Geschlecht  
(Alter der Probanden zum Zeitpunkt der Unterstellung)**

## Männliche Probanden

Jahr	Durchschnitt	14-16 Jahre	16-18 Jahre	18-21 Jahre	21-25 Jahre	25-30 Jahre	30-40 Jahre	40-50 Jahre	50-60 Jahre	60 und mehr
1998	<b>60,5</b>	39,6	42,9	55,4	63,8	60,8	64,3	71,2	76,7	85,7
1999	<b>62,1</b>	45,5	43,4	54,3	64,4	64,3	68,5	72,5	80,4	76,7
2000	<b>60,8</b>	44,0	40,0	52,8	64,8	62,8	68,0	69,0	76,7	86,7
2001	<b>61,3</b>	33,7	39,5	53,9	65,7	63,8	66,4	73,3	76,6	92,0
2002	<b>62,4</b>	33,1	38,0	57,9	65,1	64,9	67,4	70,7	81,0	84,3
2003	<b>62,5</b>	34,8	42,3	56,0	66,9	64,4	65,9	73,1	73,9	92,9
2004	<b>62,4</b>	47,3	37,3	54,0	66,8	63,9	67,3	72,9	79,4	87,8
2005	<b>63,2</b>	34,5	40,3	54,5	67,3	61,6	69,2	76,9	73,9	85,9
2006	<b>61,0</b>	30,4	38,0	53,5	63,8	59,2	67,5	72,4	81,4	81,3
2007	<b>61,1</b>	39,4	33,0	47,7	66,0	62,0	64,0	73,0	82,6	82,9

## Weibliche Probanden

Jahr	Durchschnitt	14-16 Jahre	16-18 Jahre	18-21 Jahre	21-25 Jahre	25-30 Jahre	30-40 Jahre	40-50 Jahre	50-60 Jahre	60 und mehr
1998	<b>67,8</b>	44,4	48,4	65,3	75,0	63,8	68,9	73,5	81,8	80,0
1999	<b>68,1</b>	47,4	47,6	57,1	74,4	68,7	75,7	70,8	93,3	88,9
2000	<b>69,6</b>	80,0	54,0	63,2	67,7	67,6	74,4	84,1	82,6	76,9
2001	<b>69,7</b>	58,3	47,8	65,9	67,4	71,2	72,0	81,2	84,4	100,0
2002	<b>73,3</b>	61,5	61,5	69,5	76,8	77,8	71,6	74,0	89,7	90,9
2003	<b>73,4</b>	66,7	53,8	68,2	70,1	71,6	83,4	75,0	89,7	83,3
2004	<b>67,6</b>	28,6	50,0	60,0	67,8	69,9	67,3	76,0	85,7	100,0
2005	<b>73,5</b>	55,6	53,3	65,0	78,0	69,2	75,9	78,1	86,1	100,0
2006	<b>68,8</b>	42,9	59,6	62,9	72,0	68,8	69,6	71,2	70,2	84,2
2007	<b>70,7</b>	50,0	46,9	64,4	72,4	72,9	68,6	77,5	81,0	85,7

## Probanden insgesamt

Jahr	Durchschnitt	14-16 Jahre	16-18 Jahre	18-21 Jahre	21-25 Jahre	25-30 Jahre	30-40 Jahre	40-50 Jahre	50-60 Jahre	60 und mehr
1998	<b>61,1</b>	40,0	43,3	56,1	64,6	61,0	64,7	71,4	77,3	84,6
1999	<b>62,7</b>	45,8	43,7	54,5	65,3	64,8	69,3	72,4	81,5	79,5
2000	<b>61,7</b>	47,3	41,3	53,6	65,0	63,3	68,6	70,8	77,4	83,7
2001	<b>62,1</b>	36,4	40,2	54,8	65,9	64,7	67,0	74,3	77,8	92,5
2002	<b>63,5</b>	35,6	40,7	58,8	66,2	66,5	67,9	71,1	82,1	85,5
2003	<b>63,6</b>	38,6	43,1	57,1	67,2	65,2	67,9	73,3	75,8	90,7
2004	<b>63,0</b>	45,9	38,3	54,4	66,9	64,5	67,3	73,3	80,2	88,9
2005	<b>64,3</b>	36,5	41,4	55,3	68,4	62,5	70,0	77,1	75,6	88,5
2006	<b>61,9</b>	31,3	40,0	54,3	64,7	60,5	67,7	72,3	79,6	81,9
2007	<b>62,2</b>	41,0	34,1	49,1	66,6	63,3	64,6	73,6	82,4	83,3

# Tabellenteil

## RB.1 Unterstellungen unter Bewährungsaufsicht am 31.12.2007 nach OLG-Bezirken und Landgerichtsbezirken

Oberlandesgerichtsbezirk ----- Landgericht	Unter- stellungen insgesamt 1)	davon nach		Zweite und weitere bestehende Unterstellungen derselben Person bei demselben Bewährungshelfer unter			Bei demselben Bewährungshelfer mehrfach unter Bewährungsaufsicht Unterstellte		Unterstel- lungen ohne Mehrfach- Unterstel- lungen Sp.1 + Sp.7 - Sp.8	
		allge- meinem Strafrecht	Jugend- strafrecht	Bewährungs- aufsicht allein	Führungs- aufsicht allein	Bewährungs- und Führungs- aufsicht	Personen	Unter- stellungen		
										2
1	2	3	4	5	6	7	8	9		
Land insgesamt										
Bayern	M	20 234	14 835	5 399	2 938	1 044	350	2 601	5 887	16 948
	W	2 860	2 344	516	436	86	29	361	824	2 397
	I	23 094	17 179	5 915	3 374	1 130	379	2 962	6 711	19 345
Oberlandesgerichtsbezirke										
OLG-Bezirk München	M	11 165	8 262	2 903	1 585	715	238	1 400	3 221	9 344
	W	1 625	1 340	285	241	59	14	194	449	1 370
	I	12 790	9 602	3 188	1 826	774	252	1 594	3 670	10 714
OLG-Bezirk Nürnberg	M	5 367	3 796	1 571	824	247	84	742	1 650	4 459
	W	723	575	148	114	25	15	100	228	595
	I	6 090	4 371	1 719	938	272	99	842	1 878	5 054
OLG-Bezirk Bamberg	M	3 702	2 777	925	529	82	28	459	1 016	3 145
	W	512	429	83	81	2	-	67	147	432
	I	4 214	3 206	1 008	610	84	28	526	1 163	3 577
Landgerichtsbezirke										
OLG-Bezirk München										
LG Ingolstadt	M	705	407	298	100	30	4	80	184	601
	W	97	79	18	14	1	-	13	27	83
	I	802	486	316	114	31	4	93	211	684
LG Augsburg	M	1 765	1 269	496	262	72	21	226	509	1 482
	W	297	237	60	42	5	2	33	77	253
	I	2 062	1 506	556	304	77	23	259	586	1 735
LG Deggendorf	M	416	318	98	55	49	17	59	131	344
	W	55	38	17	4	4	4	5	13	47
	I	471	356	115	59	53	21	64	144	391
LG Kempten (Allgäu)	M	623	429	194	57	24	7	54	117	560
	W	75	51	24	9	2	-	6	15	66
	I	698	480	218	66	26	7	60	132	626
LG Landshut	M	943	746	197	118	48	16	107	240	810
	W	156	134	22	18	9	1	15	34	137
	I	1 099	880	219	136	57	17	122	274	947
LG Memmingen	M	992	727	265	161	25	6	135	302	825
	W	124	108	16	21	-	-	17	38	103
	I	1 116	835	281	182	25	6	152	340	928
LG München I	M	2 851	2 368	483	474	200	104	403	981	2 273
	W	474	430	44	92	15	5	70	167	377
	I	3 325	2 798	527	566	215	109	473	1 148	2 650
LG München II	M	1 142	804	338	186	62	26	159	372	929
	W	143	117	26	19	3	-	15	34	124
	I	1 285	921	364	205	65	26	174	406	1 053
LG Passau	M	512	376	136	81	43	13	76	169	419
	W	71	52	19	8	7	2	7	17	61
	I	583	428	155	89	50	15	83	186	480



## RB.1 Unterstellungen unter Bewährungsaufsicht am 31.12.2007 nach OLG-Bezirken und Landgerichtsbezirken

Oberlandesgerichtsbezirk ----- Landgericht	Unter- stellungen insgesamt 1)	davon nach		Zweite und weitere bestehende Unterstellungen derselben Person bei demselben Bewährungshelfer unter			Bei demselben Bewährungshelfer mehrfach unter Bewährungsaufsicht Unterstellte		Unterstel- lungen ohne Mehrfach- Unterstel- lungen Sp.1 + Sp.7 - Sp.8	
		allge- meinem Strafrecht	Jugend- strafrecht	Bewährungs- aufsicht allein	Führungs- aufsicht allein	Bewährungs- und Führungs- aufsicht	Personen	Unter- stellungen		
										1
LG Traunstein	M	1 216	818	398	91	162	24	101	216	1 101
	W	133	94	39	14	13	-	13	27	119
	I	1 349	912	437	105	175	24	114	243	1 220
OLG-Bezirk Nürnberg										
LG Amberg	M	571	437	134	108	22	6	83	197	457
	W	58	49	9	7	1	1	6	14	50
	I	629	486	143	115	23	7	89	211	507
LG Ansbach	M	447	251	196	37	10	3	34	73	408
	W	51	38	13	6	-	-	4	10	45
	I	498	289	209	43	10	3	38	83	453
LG Nürnberg	M	2 623	1 754	869	389	77	21	338	749	2 212
	W	325	242	83	54	6	2	41	96	270
	I	2 948	1 996	952	443	83	23	379	845	2 482
LG Regensburg	M	1 441	1 157	284	250	121	50	250	550	1 141
	W	242	207	35	42	18	12	44	98	188
	I	1 683	1 364	319	292	139	62	294	648	1 329
LG Weiden i.d. Opf.	M	285	197	88	40	17	4	37	81	241
	W	47	39	8	5	-	-	5	10	42
	I	332	236	96	45	17	4	42	91	283
OLG-Bezirk Bamberg										
LG Aschaffenburg	M	646	497	149	89	11	3	81	173	554
	W	65	55	10	11	-	-	8	19	54
	I	711	552	159	100	11	3	89	192	608
LG Bamberg	M	603	414	189	90	8	4	73	167	509
	W	69	48	21	7	-	-	6	13	62
	I	672	462	210	97	8	4	79	180	571
LG Bayreuth	M	362	290	72	54	28	12	52	118	296
	W	50	43	7	7	2	-	5	11	44
	I	412	333	79	61	30	12	57	129	340
LG Coburg	M	434	292	142	52	3	1	44	97	381
	W	75	57	18	13	-	-	10	23	62
	I	509	349	160	65	3	1	54	120	443
LG Hof	M	434	337	97	73	9	-	67	140	361
	W	75	67	8	15	-	-	13	28	60
	I	509	404	105	88	9	-	80	168	421
LG Schweinfurt	M	581	458	123	89	13	4	73	166	488
	W	78	65	13	6	-	-	6	12	72
	I	659	523	136	95	13	4	79	178	560
LG Würzburg	M	642	489	153	82	10	4	69	155	556
	W	100	94	6	22	-	-	19	41	78
	I	742	583	159	104	10	4	88	196	634

1) Ohne Unterstellungen nach § 10 JGG und ohne Unterstellungen bei ehrenamtlichen Bewährungshelfern; einschl. mehrerer Bewährungsaufsichten nebeneinander.

RB.2 Unterstellungen unter Bewährungsaufsicht am 31.12.2007 nach allgemeinem Strafrecht  
 nach OLG-Bezirken und Landgerichtsbezirken und dem Grund der Unterstellung

Oberlandesgerichtsbezirk ----- Landgericht	Unter- stel- lungen insge- samt 1)	davon aufgrund											Straf- (Rest-) Aus- set- zung nach §§ 35, 36 BtMG	son- stiger Gründe	
		Strafaus- setzung		Aussetzung des Strafrestes bei								lebenslanger Freiheitsstrafe			
		nach § 56 StGB	im Wege der Gnade	zeitiger Freiheitsstrafe						davon Strafrest bei Entlassung		nach § 57a StGB			im Wege der Gnade
				nach		im Wege der Gnade	zu- sammen	davon Strafrest bei Entlassung							
				§ 57 Abs. 1 StGB	§ 57 Abs. 2 StGB			bis unter 1 Jahr	1 Jahr oder mehr						
1	2	3	4	5	6	7	8	9	10	11	12	13			
Land insgesamt															
Bayern	M	14 835	8 062	59	4 988	537	15	5 540	4 593	947	17	2	1 117	38	
	W	2 344	1 634	24	399	90	14	503	439	64	1	-	175	7	
	I	17 179	9 696	83	5 387	627	29	6 043	5 032	1 011	18	2	1 292	45	
Oberlandesgerichtsbezirke															
OLG-Bezirk München	M	8 262	4 539	40	2 634	282	11	2 927	2 439	488	9	2	722	23	
	W	1 340	936	16	205	43	12	260	229	31	-	-	123	5	
	I	9 602	5 475	56	2 839	325	23	3 187	2 668	519	9	2	845	28	
OLG-Bezirk Nürnberg	M	3 796	1 846	9	1 506	152	3	1 661	1 382	279	7	-	265	8	
	W	575	388	6	119	25	1	145	124	21	1	-	33	2	
	I	4 371	2 234	15	1 625	177	4	1 806	1 506	300	8	-	298	10	
OLG-Bezirk Bamberg	M	2 777	1 677	10	848	103	1	952	772	180	1	-	130	7	
	W	429	310	2	75	22	1	98	86	12	-	-	19	-	
	I	3 206	1 987	12	923	125	2	1 050	858	192	1	-	149	7	
Landgerichtsbezirke															
OLG-Bezirk München															
LG Ingolstadt	M	407	192	-	141	24	1	166	143	23	-	-	49	-	
	W	79	56	-	16	2	-	18	15	3	-	-	5	-	
	I	486	248	-	157	26	1	184	158	26	-	-	54	-	
LG Augsburg	M	1 269	650	4	459	18	-	477	417	60	3	1	118	16	
	W	237	144	5	42	1	1	44	39	5	-	-	39	5	
	I	1 506	794	9	501	19	1	521	456	65	3	1	157	21	
LG Deggendorf	M	318	172	2	117	12	-	129	97	32	-	-	12	3	
	W	38	29	2	6	1	-	7	6	1	-	-	-	-	
	I	356	201	4	123	13	-	136	103	33	-	-	12	3	
LG Kempten (Allgäu)	M	429	250	1	142	26	-	168	132	36	-	-	9	1	
	W	51	35	1	10	4	-	14	14	-	-	-	1	-	
	I	480	285	2	152	30	-	182	146	36	-	-	10	1	
LG Landshut	M	746	456	5	222	25	-	247	209	38	3	-	34	1	
	W	134	105	1	19	6	-	25	22	3	-	-	3	-	
	I	880	561	6	241	31	-	272	231	41	3	-	37	1	
LG Memmingen	M	727	503	1	150	33	1	184	147	37	-	-	39	-	
	W	108	88	2	8	3	3	14	12	2	-	-	4	-	
	I	835	591	3	158	36	4	198	159	39	-	-	43	-	
LG München I	M	2 368	1 227	23	722	79	7	808	672	136	2	-	308	-	
	W	430	301	4	55	14	6	75	68	7	-	-	50	-	
	I	2 798	1 528	27	777	93	13	883	740	143	2	-	358	-	
LG München II	M	804	401	2	296	29	2	327	284	43	-	-	74	-	
	W	117	72	-	25	6	1	32	28	4	-	-	13	-	
	I	921	473	2	321	35	3	359	312	47	-	-	87	-	
LG Passau	M	376	195	-	140	22	-	162	128	34	-	-	19	-	
	W	52	35	1	10	2	-	12	10	2	-	-	4	-	
	I	428	230	1	150	24	-	174	138	36	-	-	23	-	
LG Traunstein	M	818	493	2	245	14	-	259	210	49	1	1	60	2	
	W	94	71	-	14	4	1	19	15	4	-	-	4	-	
	I	912	564	2	259	18	1	278	225	53	1	1	64	2	

RB.2 Unterstellungen unter Bewährungsaufsicht am 31.12.2007 nach allgemeinem Strafrecht  
 nach OLG-Bezirken und Landgerichtsbezirken und dem Grund der Unterstellung

Oberlandesgerichtsbezirk ----- Landgericht	Unter- stel- lungen insge- samt 1)	davon aufgrund											Straf- (Rest-) Aus- set- zung nach §§ 35, 36 BtMG	son- stiger Gründe	
		Strafaus- setzung		Aussetzung des Strafrestes bei								lebenslanger Freiheitsstrafe			
		nach § 56 StGB	im Wege der Gnade	zeitiger Freiheitsstrafe						davon Strafrest bei Entlassung		nach § 57a StGB			im Wege der Gnade
				nach		im Wege der Gnade	zu- sammen	davon Strafrest bei Entlassung							
				§ 57 Abs. 1 StGB	§ 57 Abs. 2 StGB			bis unter 1 Jahr	1 Jahr oder mehr						
1	2	3	4	5	6	7	8	9	10	11	12	13			
OLG-Bezirk Nürnberg															
LG Amberg	M	437	228	1	181	7	-	188	165	23	-	-	19	1	
	W	49	34	4	7	3	-	10	9	1	-	-	1	-	
	I	486	262	5	188	10	-	198	174	24	-	-	20	1	
LG Ansbach	M	251	147	3	68	5	-	73	53	20	1	-	24	3	
	W	38	24	-	8	2	-	10	8	2	-	-	4	-	
	I	289	171	3	76	7	-	83	61	22	1	-	28	3	
LG Nürnberg	M	1 754	727	5	754	85	3	842	707	135	4	-	175	1	
	W	242	152	2	51	14	1	66	56	10	1	-	19	2	
	I	1 996	879	7	805	99	4	908	763	145	5	-	194	3	
LG Regensburg	M	1 157	655	-	410	42	-	452	376	76	2	-	45	3	
	W	207	150	-	48	5	-	53	47	6	-	-	4	-	
	I	1 364	805	-	458	47	-	505	423	82	2	-	49	3	
LG Weiden i.d. Opf.	M	197	89	-	93	13	-	106	81	25	-	-	2	-	
	W	39	28	-	5	1	-	6	4	2	-	-	5	-	
	I	236	117	-	98	14	-	112	85	27	-	-	7	-	
OLG-Bezirk Bamberg															
LG Aschaffenburg	M	497	337	-	121	13	-	134	115	19	1	-	22	3	
	W	55	47	-	8	-	-	8	8	-	-	-	-	-	
	I	552	384	-	129	13	-	142	123	19	1	-	22	3	
LG Bamberg	M	414	273	1	115	8	-	123	98	25	-	-	15	2	
	W	48	37	-	4	3	-	7	6	1	-	-	4	-	
	I	462	310	1	119	11	-	130	104	26	-	-	19	2	
LG Bayreuth	M	290	146	3	117	13	-	130	110	20	-	-	11	-	
	W	43	28	1	9	3	-	12	9	3	-	-	2	-	
	I	333	174	4	126	16	-	142	119	23	-	-	13	-	
LG Coburg	M	292	198	-	66	8	-	74	57	17	-	-	20	-	
	W	57	36	-	15	2	1	18	15	3	-	-	3	-	
	I	349	234	-	81	10	1	92	72	20	-	-	23	-	
LG Hof	M	337	188	1	126	9	-	135	121	14	-	-	13	-	
	W	67	44	1	19	1	-	20	20	-	-	-	2	-	
	I	404	232	2	145	10	-	155	141	14	-	-	15	-	
LG Schweinfurt	M	458	252	2	151	19	-	170	135	35	-	-	32	2	
	W	65	54	-	3	5	-	8	4	4	-	-	3	-	
	I	523	306	2	154	24	-	178	139	39	-	-	35	2	
LG Würzburg	M	489	283	3	152	33	1	186	136	50	-	-	17	-	
	W	94	64	-	17	8	-	25	24	1	-	-	5	-	
	I	583	347	3	169	41	1	211	160	51	-	-	22	-	

1) Ohne Unterstellungen bei ehrenamtlichen Bewährungshelfern; einschl. mehrerer Bewährungsaufsichten nebeneinander.

RB.3 Unterstellungen unter Bewährungsaufsicht am 31.12.2007 nach Jugendstrafrecht  
 nach OLG-Bezirken und Landgerichtsbezirken und dem Grund der Unterstellung

Oberlandesgerichtsbezirk ----- Landgericht	Unter- stel- lungen insge- samt 1)	davon aufgrund											son- stiger Gründe	
		Aussetzung der					Aussetzung des Restes einer Jugendstrafe							
		Verhän- gung der Ju- gend- strafe nach § 27 JGG	Jugendstrafe zur Bewährung			nach § 88 JGG	im Wege der Gnade	zu- sammen	davon Straffest bei Entlassung		erneuter Anord- nung nach § 24 Abs.2 JGG	Straf- (Rest-) Ausset- zung nach §§ 35, 36 BtMG		
			nach § 21 JGG	nach § 30 JGG	im Wege der Gnade				bis unter 1 Jahr	1 Jahr oder mehr				
1	2	3	4	5	6	7	8	9	10	11	12	13		
Land insgesamt														
Bayern	M	5 399	339	3 410	169	3	1 291	2	1 293	1 064	229	3	163	19
	W	516	49	343	19	-	75	-	75	65	10	1	28	1
	I	5 915	388	3 753	188	3	1 366	2	1 368	1 129	239	4	191	20
Oberlandesgerichtsbezirke														
OLG-Bezirk München	M	2 903	185	1 846	71	2	677	2	679	568	111	2	104	14
	W	285	38	170	12	-	48	-	48	42	6	1	16	-
	I	3 188	223	2 016	83	2	725	2	727	610	117	3	120	14
OLG-Bezirk Nürnberg	M	1 571	35	1 053	47	1	408	-	408	329	79	-	26	1
	W	148	1	122	3	-	17	-	17	14	3	-	4	1
	I	1 719	36	1 175	50	1	425	-	425	343	82	-	30	2
OLG-Bezirk Bamberg	M	925	119	511	51	-	206	-	206	167	39	1	33	4
	W	83	10	51	4	-	10	-	10	9	1	-	8	-
	I	1 008	129	562	55	-	216	-	216	176	40	1	41	4
Landgerichtsbezirke														
OLG-Bezirk München														
LG Ingolstadt	M	298	5	194	1	-	80	-	80	62	18	-	18	-
	W	18	2	13	-	-	2	-	2	1	1	-	1	-
	I	316	7	207	1	-	82	-	82	63	19	-	19	-
LG Augsburg	M	496	20	342	3	-	110	-	110	89	21	-	21	-
	W	60	6	36	-	-	14	-	14	12	2	-	4	-
	I	556	26	378	3	-	124	-	124	101	23	-	25	-
LG Deggendorf	M	98	9	47	12	-	27	-	27	22	5	-	3	-
	W	17	3	4	4	-	4	-	4	4	-	1	1	-
	I	115	12	51	16	-	31	-	31	26	5	1	4	-
LG Kempten (Allgäu)	M	194	17	85	39	1	47	-	47	41	6	-	4	1
	W	24	2	13	5	-	4	-	4	4	-	-	-	-
	I	218	19	98	44	1	51	-	51	45	6	-	4	1
LG Landshut	M	197	4	135	6	-	45	-	45	40	5	-	7	-
	W	22	3	15	-	-	4	-	4	4	-	-	-	-
	I	219	7	150	6	-	49	-	49	44	5	-	7	-
LG Memmingen	M	265	11	175	1	-	70	-	70	58	12	2	6	-
	W	16	3	12	-	-	1	-	1	1	-	-	-	-
	I	281	14	187	1	-	71	-	71	59	12	2	6	-
LG München I	M	483	20	322	5	1	112	-	112	97	15	-	22	1
	W	44	4	28	-	-	8	-	8	8	-	-	4	-
	I	527	24	350	5	1	120	-	120	105	15	-	26	1
LG München II	M	338	34	203	1	-	79	2	81	71	10	-	9	10
	W	26	5	16	-	-	5	-	5	3	2	-	-	-
	I	364	39	219	1	-	84	2	86	74	12	-	9	10
LG Passau	M	136	1	97	1	-	37	-	37	30	7	-	-	-
	W	19	1	14	1	-	2	-	2	2	-	-	1	-
	I	155	2	111	2	-	39	-	39	32	7	-	1	-
LG Traunstein	M	398	64	246	2	-	70	-	70	58	12	-	14	2
	W	39	9	19	2	-	4	-	4	3	1	-	5	-
	I	437	73	265	4	-	74	-	74	61	13	-	19	2

RB.3 Unterstellungen unter Bewährungsaufsicht am 31.12.2007 nach Jugendstrafrecht  
 nach OLG-Bezirken und Landgerichtsbezirken und dem Grund der Unterstellung

Oberlandesgerichtsbezirk ----- Landgericht	Unter- stel- lungen insge- samt 1)	davon aufgrund											son- stiger Gründe	
		Aussetzung der					Aussetzung des Restes einer Jugendstrafe							
		Verhän- gung der Ju- gend- strafe nach § 27 JGG	Jugendstrafe zur Bewährung			nach § 88 JGG	im Wege der Gnade	zu- sammen	davon Straffest bei Entlassung		erneuter Anord- nung nach § 24 Abs.2 JGG	Straf- (Rest-) Ausset- zung nach §§ 35, 36 BtMG		
			nach § 21 JGG	nach § 30 JGG	im Wege der Gnade				bis unter 1 Jahr	1 Jahr oder mehr				
1	2	3	4	5	6	7	8	9	10	11	12	13		
OLG-Bezirk Nürnberg														
LG Amberg	M	134	1	104	1	-	27	-	27	24	3	-	-	1
	W	9	-	8	-	-	1	-	1	1	-	-	-	-
	I	143	1	112	1	-	28	-	28	25	3	-	-	1
LG Ansbach	M	196	14	141	3	-	37	-	37	31	6	-	1	-
	W	13	1	11	-	-	-	-	-	-	-	-	1	-
	I	209	15	152	3	-	37	-	37	31	6	-	2	-
LG Nürnberg	M	869	4	572	30	1	245	-	245	197	48	-	17	-
	W	83	-	70	3	-	10	-	10	9	1	-	-	-
	I	952	4	642	33	1	255	-	255	206	49	-	17	-
LG Regensburg	M	284	15	178	13	-	70	-	70	56	14	-	8	-
	W	35	-	25	-	-	6	-	6	4	2	-	3	1
	I	319	15	203	13	-	76	-	76	60	16	-	11	1
LG Weiden i.d. Opf.	M	88	1	58	-	-	29	-	29	21	8	-	-	-
	W	8	-	8	-	-	-	-	-	-	-	-	-	-
	I	96	1	66	-	-	29	-	29	21	8	-	-	-
OLG-Bezirk Bamberg														
LG Aschaffenburg	M	149	29	74	1	-	39	-	39	30	9	-	6	-
	W	10	3	4	1	-	-	-	-	-	-	-	2	-
	I	159	32	78	2	-	39	-	39	30	9	-	8	-
LG Bamberg	M	189	23	115	8	-	37	-	37	31	6	-	4	2
	W	21	4	14	1	-	1	-	1	1	-	-	1	-
	I	210	27	129	9	-	38	-	38	32	6	-	5	2
LG Bayreuth	M	72	1	43	-	-	27	-	27	21	6	-	1	-
	W	7	-	6	-	-	-	-	-	-	-	-	1	-
	I	79	1	49	-	-	27	-	27	21	6	-	2	-
LG Coburg	M	142	1	111	-	-	23	-	23	18	5	1	6	-
	W	18	-	12	-	-	3	-	3	3	-	-	3	-
	I	160	1	123	-	-	26	-	26	21	5	1	9	-
LG Hof	M	97	19	38	11	-	24	-	24	22	2	-	5	-
	W	8	1	5	1	-	1	-	1	1	-	-	-	-
	I	105	20	43	12	-	25	-	25	23	2	-	5	-
LG Schweinfurt	M	123	16	74	6	-	23	-	23	20	3	-	4	-
	W	13	2	8	-	-	2	-	2	2	-	-	1	-
	I	136	18	82	6	-	25	-	25	22	3	-	5	-
LG Würzburg	M	153	30	56	25	-	33	-	33	25	8	-	7	2
	W	6	-	2	1	-	3	-	3	2	1	-	-	-
	I	159	30	58	26	-	36	-	36	27	9	-	7	2

1) Ohne Unterstellungen nach § 10 JGG und ohne Unterstellung bei ehrenamtlichen Bewährungshelfern; einschl. mehrerer Bewährungshelfern nebeneinander.

## RB. 4 Unterstellungen unter Bewährungsaufsicht in Bayern am 31.12.2007 nach schwersten Straftaten

Straftaten (Verbrechen und Vergehen)	Unterstellungen insgesamt 1)	davon nach	
		allgemeinem Strafrecht	Jugend- strafrecht
		1	2

## Teil 1 Hauptdeliktgruppen

1 StGB §§ 80 bis 168 und 331 bis 357, außer § 142 Straftaten gegen den Staat, die öffentliche Ordnung und im Amt	M	540	396	144
	W	80	57	23
	I	620	453	167
2 StGB §§ 174 bis 184 e Straftaten gegen die sexuelle Selbstbestimmung	M	737	554	183
	W	15	13	2
	I	752	567	185
3 StGB §§ 169-173, 185-241 a, außer §§ 222, 229 i.V.m. Verkehrsunfall Andere Straftaten gegen die Person, außer im Straßenverkehr	M	4 680	3 176	1 504
	W	310	225	85
	I	4 990	3 401	1 589
4 StGB §§ 242 bis 248 c Diebstahl und Unterschlagung	M	3 315	2 212	1 103
	W	723	604	119
	I	4 038	2 816	1 222
5 StGB §§ 249 bis 255, 316 a Raub und Erpressung, räuberischer Angriff auf Kraftfahrer	M	1 151	587	564
	W	89	57	32
	I	1 240	644	596
6 StGB §§ 257 bis 305 a Andere Vermögens- und Eigentumsdelikte, Urkundendelikte	M	2 831	2 366	465
	W	876	740	136
	I	3 707	3 106	601
7 StGB §§ 306 bis 330 a, außer § 315 b, 315 c, 316 und 316 a, 323 a i.V.m. Verkehrsunfall Gemeingefährliche einschl. Umwelt-Straftaten	M	431	366	65
	W	40	34	6
	I	471	400	71
8 StGB §§ 142, 315 b, 315 c, 316, 222, 229, 323 a i.V.m. Verkehrsunfall, StVG §§ 21, 22, 22 a, 22 b Straftaten im Straßenverkehr	M	1 681	1 502	179
	W	94	89	5
	I	1 775	1 591	184
9 Straftaten nach anderen Bundes- und Landesgesetzen (außer StGB und StVG)	M	4 868	3 676	1 192
	W	633	525	108
	I	5 501	4 201	1 300
<b>Straftaten insgesamt</b>	<b>M</b>	<b>20 234</b>	<b>14 835</b>	<b>5 399</b>
	<b>W</b>	<b>2 860</b>	<b>2 344</b>	<b>516</b>
	<b>I</b>	<b>23 094</b>	<b>17 179</b>	<b>5 915</b>

## Teil 2 Abschnitte des StGB und ausgewählte Summen

01 StGB 1. Abschnitt, §§ 80 bis 92 b Friedensverrat, Hochverrat und Gefährdung des demokratischen Rechtsstaates	M	23	15	8
	W	1	1	-
	I	24	16	8
02 StGB 2. Abschnitt, §§ 93 bis 101 a Landesverrat und Gefährdung der äußeren Sicherheit	M	1	-	1
	W	-	-	-
	I	1	-	1
04 StGB 4. Abschnitt, §§ 105 bis 108 e Straftaten gegen Verfassungsorgane sowie bei Wahlen und Abstimmungen	M	9	2	7
	W	1	-	1
	I	10	2	8
06 StGB 6. Abschnitt, §§ 111 bis 121 Widerstand gegen die Staatsgewalt	M	101	78	23
	W	9	5	4
	I	110	83	27
07 StGB 7. Abschnitt, §§ 123 bis 145 d Straftaten gegen die öffentliche Ordnung	M	174	133	41
	W	14	13	1
	I	188	146	42
08 StGB 8. Abschnitt, §§ 146 bis 152 b Geld- und Wertzeichenfälschung	M	63	49	14
	W	1	-	1
	I	64	49	15

1) Ohne Unterstellungen nach § 10 JGG und ohne Unterstellungen bei ehrenamtl. Bewährungshelfern; einschl. mehrerer Aufsichten nebeneinander.

## RB. 4 Unterstellungen unter Bewährungsaufsicht in Bayern am 31.12.2007 nach schwersten Straftaten

Straftaten (Verbrechen und Vergehen)  1 - 9 Hauptdeliktsgruppen 01 - 30 = Abschnitt des StGB Straftatenverzeichnis-Nr. (STV-Nr.) - Straftat		Unterstellungen insgesamt 1)	davon nach	
			allgemeinem Strafrecht	Jugend- strafrecht
		1	2	3
09 StGB 9. Abschnitt, §§ 153 bis 163 Falsche uneidliche Aussage und Meineid	M	171	127	44
	W	37	29	8
	I	208	156	52
10 StGB 10. Abschnitt, §§ 164 und 165 Falsche Verdächtigung	M	75	47	28
	W	21	13	8
	I	96	60	36
11 StGB 11. Abschnitt, §§ 166 bis 168 Straftaten, welche sich auf Religion und Weltanschauung beziehen	M	1	-	1
	W	-	-	-
	I	1	-	1
12 StGB 12. Abschnitt, §§ 169 bis 173 Straftaten gegen den Personenstand, die Ehe und die Familie	M	328	326	2
	W	11	11	-
	I	339	337	2
13 StGB 13. Abschnitt, §§ 174 bis 184 f Straftaten gegen die sexuelle Selbstbestimmung	M	737	554	183
	W	15	13	2
	I	752	567	185
14 StGB 14. Abschnitt, §§ 185 bis 200 Beleidigung	M	146	120	26
	W	9	9	-
	I	155	129	26
15 StGB 15. Abschnitt, §§ 201 bis 206 Verletzung des persönlichen Lebens- und Geheimbereichs	M	8	7	1
	W	2	2	-
	I	10	9	1
16 StGB 16. Abschnitt, §§ 211 bis 222 Straftaten gegen das Leben	M	193	159	34
	W	28	18	10
	I	221	177	44
17 StGB 17. Abschnitt, §§ 223 bis 231 Straftaten gegen die körperliche Unversehrtheit	M	3 863	2 444	1 419
	W	246	174	72
	I	4 109	2 618	1 491
18 StGB 18. Abschnitt, §§ 232 bis 241 a Straftaten gegen die persönliche Freiheit	M	215	171	44
	W	17	12	5
	I	232	183	49
19 StGB 19. Abschnitt, §§ 242 bis 248 c Diebstahl und Unterschlagung	M	3 315	2 212	1 103
	W	723	604	119
	I	4 038	2 816	1 222
20 StGB 20. Abschnitt, §§ 249 bis 256 Raub und Erpressung	M	1 133	573	560
	W	89	57	32
	I	1 222	630	592
21 StGB 21. Abschnitt, §§ 257 bis 262 Begünstigung und Hehlerei	M	105	74	31
	W	19	13	6
	I	124	87	37
22 StGB 22. Abschnitt, §§ 263 bis 266 b Betrug und Untreue	M	2 065	1 783	282
	W	697	602	95
	I	2 762	2 385	377
23 StGB 23. Abschnitt, §§ 267 bis 282 Urkundenfälschung	M	485	404	81
	W	153	121	32
	I	638	525	113

1) Ohne Unterstellungen nach § 10 JGG und ohne Unterstellungen bei ehrenamtl. Bewährungshelfern; einschl. mehrerer Aufsichten nebeneinander.

## RB. 4 Unterstellungen unter Bewährungsaufsicht in Bayern am 31.12.2007 nach schwersten Straftaten

Straftaten (Verbrechen und Vergehen)		Unterstellungen insgesamt 1)	davon nach	
			allgemeinem Strafrecht	Jugend- strafrecht
1 - 9 Hauptdeliktsgruppen 01 - 30 = Abschnitt des StGB Straftatenverzeichnis-Nr. (STV-Nr.) - Straftat		1	2	3
24 StGB 24. Abschnitt, §§ 283 bis 283 d Insolvenzstraftaten	M	7	7	-
	W	-	-	-
	I	7	7	-
25 StGB 25. Abschnitt, §§ 284 bis 297 Strafbarer Eigennutz	M	3	3	-
	W	-	-	-
	I	3	3	-
26 StGB 26. Abschnitt, §§ 298 bis 302 Straftaten gegen den Wettbewerb	M	2	2	-
	W	-	-	-
	I	2	2	-
27 StGB 27. Abschnitt, §§ 303 bis 305 a Sachbeschädigung	M	164	93	71
	W	7	4	3
	I	171	97	74
28 StGB 28. Abschnitt, §§ 306 bis 323 c Gemeingefährliche Straftaten	M	1 561	1 404	157
	W	105	97	8
	I	1 666	1 501	165
29 StGB 29. Abschnitt, §§ 324 bis 330 d Straftaten gegen die Umwelt	M	6	6	-
	W	-	-	-
	I	6	6	-
30 StGB 30. Abschnitt, §§ 331 bis 358 Straftaten im Amt	M	8	7	1
	W	-	-	-
	I	8	7	1
45 Wehrstrafgesetz insgesamt WStG	M	25	13	12
	W	-	-	-
	I	25	13	12
50 Betäubungsmittelgesetz insgesamt BtMG	M	4 665	3 510	1 155
	W	617	509	108
	I	5 282	4 019	1 263
60 Aufenthaltsgesetz insgesamt AufenthG	M	18	16	2
	W	3	3	-
	I	21	19	2
80 Straßenverkehrsgesetz insgesamt StVG	M	404	359	45
	W	22	21	1
	I	426	380	46
90 Straftaten nach anderen Bundesgesetzen, die hier nicht genannt sind.	M	160	137	23
	W	13	13	-
	I	173	150	23

1) Ohne Unterstellungen nach §10 JGG und ohne Unterstellungen bei ehrenamtl. Bewährungshelfern; einschl. mehrerer Aufsichten nebeneinander.



## RB. 4 Unterstellungen unter Bewährungsaufsicht in Bayern am 31.12.2007 nach schwersten Straftaten

Straftaten (Verbrechen und Vergehen)  1 - 9 Hauptdeliktsgruppen 01 - 30 = Abschnitt des StGB Straftatenverzeichnis-Nr. (STV-Nr.) - Straftat	Unterstellungen insgesamt 1)	davon nach	
		allgemeinem Strafrecht	Jugend- strafrecht
		1	2

## Teil 3 Einzelstraftaten nach dem Straftatenverzeichnis-Nr. (STV-Nr.)

1012 StGB §§ 81 bis 83	M	1	1	-
Hochverrat	W	-	-	-
	I	1	1	-
1013 StGB § 86	M	11	5	6
Verbreiten von Propagandamitteln	W	1	1	-
verfassungswidriger Organisationen	I	12	6	6
1014 StGB § 86 a	M	11	9	2
Verwenden von Kennzeichen	W	-	-	-
verfassungswidriger Organisationen	I	11	9	2
1031 StGB §§ 94 bis 100 a	M	1	-	1
Landesverrat und Gefährdung der	W	-	-	-
äußeren Sicherheit	I	1	-	1
1061 StGB §§ 105, 106	M	9	2	7
Nötigung von Verfassungsorganen	W	1	-	1
	I	10	2	8
1091 StGB § 113	M	97	78	19
Widerstand gegen Vollstreckungsbeamte	W	8	4	4
	I	105	82	23
1095 StGB § 120	M	-	-	-
Gefangenenbefreiung	W	1	1	-
	I	1	1	-
1096 StGB § 121	M	4	-	4
Gefangenenmeuterei	W	-	-	-
	I	4	-	4
1111 StGB §§ 123, 124	M	19	15	4
Hausfriedensbruch	W	2	1	1
	I	21	16	5
1113 StGB § 125 a	M	2	2	-
Besonders schwerer Fall des	W	-	-	-
Landfriedensbruchs	I	2	2	-
1114 StGB § 126	M	5	4	1
Störung des öffentlichen Friedens durch	W	1	1	-
Androhung von Straftaten	I	6	5	1
1116 StGB § 129	M	1	1	-
Bildung krimineller Vereinigungen	W	-	-	-
	I	1	1	-
1117 StGB § 129 a	M	3	1	2
Bildung terroristischer Vereinigungen	W	-	-	-
	I	3	1	2
1120 StGB § 130 Abs. 1	M	10	7	3
Volksverhetzung durch Aufstachelung zum Hass	W	1	1	-
oder vergleichbare Äußerungen	I	11	8	3
1122 StGB § 130 Abs. 3 Volksverhetzung durch	M	1	1	-
Billigung, Leugnung oder Verharmlosung	W	-	-	-
des nationalsozialistischen Völkermordes	I	1	1	-

1) Ohne Unterstellungen nach §10 JGG und ohne Unterstellungen bei ehrenamtl. Bewährungshelfern; einschl. mehrerer Aufsichten nebeneinander.

## RB. 4 Unterstellungen unter Bewährungsaufsicht in Bayern am 31.12.2007 nach schwersten Straftaten

Straftaten (Verbrechen und Vergehen)		Unterstellungen insgesamt 1)	davon nach	
			allgemeinem Strafrecht	Jugend- strafrecht
1 - 9 Hauptdeliktsgruppen 01 - 30 = Abschnitt des StGB Straftatenverzeichnis-Nr. (STV-Nr.) - Straftat		1	2	3
1126 StGB § 132 Amtsanmaßung	M	2	1	1
	W	-	-	-
	I	2	1	1
1131 StGB § 138 Nichtanzeige geplanter Straftaten	M	1	-	1
	W	-	-	-
	I	1	-	1
1133 StGB § 143 Unerlaubter Umgang mit gefährlichen Hunden (im April 2006 aufgehoben)	M	1	1	-
	W	-	-	-
	I	1	1	-
1134 StGB § 145 Missbrauch von Notrufen und Beeinträchtigung von Unfallverhütungs- und Nothilfemitteln	M	10	9	1
	W	-	-	-
	I	10	9	1
1135 StGB § 145 a Verstoß gegen Weisungen während der Führungsaufsicht	M	14	14	-
	W	-	-	-
	I	14	14	-
1136 StGB § 145 c Verstoß gegen das Berufsverbot	M	1	1	-
	W	-	-	-
	I	1	1	-
1137 StGB § 145 d Vortäuschen einer Straftat	M	18	14	4
	W	6	6	-
	I	24	20	4
1138 StGB §§ 146 bis 149 Geld- und Wertzeichenfälschung	M	55	42	13
	W	1	-	1
	I	56	42	14
1139 StGB § 152 a Fälschung von Zahlungskarten Schecks und Wechseln	M	6	5	1
	W	-	-	-
	I	6	5	1
1140 StGB § 152 b Fälschung von Zahlungskarten mit Garantie- funktion und Vordrucken für Euroschecks	M	2	2	-
	W	-	-	-
	I	2	2	-
1141 StGB § 153 Falsche uneidliche Aussage	M	132	91	41
	W	30	24	6
	I	162	115	47
1142 StGB § 154 Meineid	M	17	14	3
	W	5	3	2
	I	22	17	5
1143 StGB § 156 Falsche Versicherung an Eides Statt	M	20	20	-
	W	1	1	-
	I	21	21	-
1146 StGB § 163 Fahrlässiger Falscheid, fahrlässige falsche Versicherung an Eides Statt	M	2	2	-
	W	1	1	-
	I	3	3	-
1151 StGB § 164 Falsche Verdächtigung	M	75	47	28
	W	21	13	8
	I	96	60	36
1162 StGB §§ 167 a, 168 Störung einer Bestattungsfeier, Störung der Totenruhe	M	1	-	1
	W	-	-	-
	I	1	-	1
1171 StGB § 170 Abs. 1 Verletzung der Unterhaltspflicht	M	322	321	1
	W	7	7	-
	I	329	328	1

1) Ohne Unterstellungen nach §10 JGG und ohne Unterstellungen bei ehrenamtl. Bewährungshelfern; einschl. mehrerer Aufsichten nebeneinander.

## RB. 4 Unterstellungen unter Bewährungsaufsicht in Bayern am 31.12.2007 nach schwersten Straftaten

Straftaten (Verbrechen und Vergehen)		Unterstellungen insgesamt 1)	davon nach	
			allgemeinem Strafrecht	Jugend- strafrecht
			1	2
1172 StGB § 170 Abs. 2	M	3	3	-
Verletzung der Unterhaltspflicht gegenüber einer Schwangeren	W	-	-	-
	I	3	3	-
1173 StGB § 171	M	2	1	1
Verletzung der Fürsorge- oder Erziehungspflicht	W	4	4	-
	I	6	5	1
1175 StGB § 173	M	1	1	-
Beischlaf zwischen Verwandten	W	-	-	-
	I	1	1	-
1176 StGB § 174	M	9	9	-
Sexueller Missbrauch von Schutzbefohlenen	W	-	-	-
	I	9	9	-
1181 StGB § 176 Abs. 1, 2 und 3	M	174	139	35
Sexueller Missbrauch von Kindern, Handlungen mit unmittelbarem Körperkontakt	W	4	3	1
	I	178	142	36
1182 StGB § 176 Abs. 4	M	44	39	5
Sexueller Missbrauch von Kindern, Handlungen ohne unmittelbaren Körperkontakt	W	-	-	-
	I	44	39	5
1184 StGB § 176 a	M	109	78	31
Schwerer sexueller Missbrauch von Kindern	W	2	1	1
	I	111	79	32
1186 StGB § 177 Abs. 1	M	121	92	29
Sexuelle Nötigung	W	-	-	-
	I	121	92	29
1187 StGB § 177 Abs. 2 Nr. 1	M	124	76	48
Vergewaltigung	W	-	-	-
	I	124	76	48
1188 StGB § 177 Abs. 2 Nr. 2, Abs. 3 und 4	M	33	23	10
Schwerwiegende Fälle der sexuellen Nötigung / Vergewaltigung	W	-	-	-
	I	33	23	10
1189 StGB § 178	M	1	1	-
Sexuelle Nötigung und Vergewaltigung mit Todesfolge	W	-	-	-
	I	1	1	-
1190 StGB § 179	M	23	10	13
Sexueller Missbrauch widerstands- unfähiger Personen	W	-	-	-
	I	23	10	13
1191 StGB § 180	M	1	-	1
Förderung sexueller Handlungen Minderjähriger	W	1	1	-
	I	2	1	1
1196 StGB § 181 a	M	2	1	1
Zuhälterei	W	2	2	-
	I	4	3	1
1197 StGB § 182 Abs. 1 Sexueller Missbrauch von Jugendlichen unter Ausnutzung einer Zwangslage oder gegen Entgelt	M	1	1	-
	W	-	-	-
	I	1	1	-
1198 StGB § 182 Abs. 2 Sexueller Missbrauch von Jugendlichen unter Ausnutzung fehlender Fähigkeit zur sexuellen Selbstbestimmung	M	1	1	-
	W	-	-	-
	I	1	1	-
1199 StGB § 183	M	35	34	1
Exhibitionistische Handlungen	W	-	-	-

1) Ohne Unterstellungen nach §10 JGG und ohne Unterstellungen bei ehrenamtl. Bewährungshelfern; einschl. mehrerer Aufsichten nebeneinander.

## RB. 4 Unterstellungen unter Bewährungsaufsicht in Bayern am 31.12.2007 nach schwersten Straftaten

Straftaten (Verbrechen und Vergehen)  1 - 9 Hauptdeliktsgruppen 01 - 30 = Abschnitt des StGB Straftatenverzeichnis-Nr. (STV-Nr.) - Straftat		Unterstel- lungen insgesamt 1)	davon nach	
			allgemeinem Strafrecht	Jugend- strafrecht
			1	2
	I	35	34	1
1200 StGB § 183 a	M	4	3	1
Erregung öffentlichen Ärgernisses	W	1	1	-
	I	5	4	1
1201 StGB § 184	M	12	10	2
Verbreitung "einfacher" pornographischer Schriften	W	-	-	-
	I	12	10	2
1202 StGB § 184 a	M	3	3	-
Verbreitung gewalt- oder tierpornographischer Schriften	W	1	1	-
	I	4	4	-
1203 StGB § 184 b	M	39	33	6
Verbreitung, Erwerb und Besitz kinderpornographischer Schriften	W	3	3	-
	I	42	36	6
1204 StGB § 184 c	M	1	1	-
Verbreitung pornographischer Darbietungen durch Rundfunk, Medien- oder Teledienste	W	-	-	-
	I	1	1	-
1205 StGB § 184 d	M	-	-	-
Ausübung der verbotenen Prostitution	W	1	1	-
	I	1	1	-
1211 StGB § 185	M	146	120	26
Beleidigung	W	9	9	-
	I	155	129	26
1225 StGB § 203	M	2	2	-
Verletzung von Privatgeheimnissen	W	-	-	-
	I	2	2	-
1227 StGB § 206	M	6	5	1
Verletzung des Post- oder Fernmeldegeheimnisses	W	2	2	-
	I	8	7	1
1230 StGB § 211	M	46	42	4
Mord	W	5	4	1
	I	51	46	5
1231 StGB § 211 i.V.m. § 23	M	11	9	2
Versuchter Mord	W	3	3	-
	I	14	12	2
1232 StGB §§ 212, 213	M	94	82	12
Totschlag	W	16	8	8
	I	110	90	20
1235 StGB § 218	M	1	-	1
Schwangerschaftsabbruch	W	-	-	-
	I	1	-	1
1239 StGB § 221	M	1	-	1
Aussetzung	W	1	1	-
	I	2	1	1
1240 StGB § 222	M	13	7	6
Fahrlässige Tötung, außer im Straßenverkehr	W	2	2	-
	I	15	9	6
1251 StGB § 223	M	1 397	992	405
Körperverletzung	W	72	51	21
	I	1 469	1 043	426
1252 StGB § 224 Abs. 1 Nr. 1	M	23	15	8

1) Ohne Unterstellungen nach §10 JGG und ohne Unterstellungen bei ehrenamtl. Bewährungshelfern; einschl. mehrerer Aufsichten nebeneinander.

## RB. 4 Unterstellungen unter Bewährungsaufsicht in Bayern am 31.12.2007 nach schwersten Straftaten

Straftaten (Verbrechen und Vergehen)  1 - 9 Hauptdeliktsgruppen 01 - 30 = Abschnitt des StGB Straftatenverzeichnis-Nr. (STV-Nr.) - Straftat		Unterstellungen insgesamt 1)	davon nach	
			allgemeinem Strafrecht	Jugend- strafrecht
			1	2
Gefährliche Körperverletzung, Vergiftung	W	4	4	-
	I	27	19	8
1253 StGB § 224 Abs. 1 Nrn. 2 bis 5 Gefährliche Körperverletzung	M	2 029	1 152	877
	W	134	92	42
	I	2 163	1 244	919
1254 StGB § 225 Misshandlung von Schutzbefohlenen	M	20	18	2
	W	13	8	5
	I	33	26	7
1255 StGB § 226 Abs. 1 Schwere Körperverletzung	M	57	40	17
	W	5	5	-
	I	62	45	17
1257 StGB § 227 Körperverletzung mit Todesfolge	M	19	15	4
	W	1	1	-
	I	20	16	4
1258 StGB § 229 Fahrlässige Körperverletzung, außer im Straßenverkehr	M	271	179	92
	W	15	12	3
	I	286	191	95
1259 StGB § 231 Beteiligung an einer Schlägerei	M	1	1	-
	W	-	-	-
	I	1	1	-
1260 StGB § 232 Menschenhandel zum Zweck der sexuellen Ausbeutung	M	1	1	-
	W	1	1	-
	I	2	2	-
1261 StGB § 233 Menschenhandel zum Zweck der Ausbeutung der Arbeitskraft	M	3	3	-
	W	-	-	-
	I	3	3	-
1262 StGB § 233 a Förderung des Menschenhandels	M	1	1	-
	W	-	-	-
	I	1	1	-
1273 StGB § 235 Entziehung Minderjähriger	M	1	1	-
	W	-	-	-
	I	1	1	-
1274 StGB § 236 Kinderhandel	M	1	1	-
	W	-	-	-
	I	1	1	-
1276 StGB § 239 Freiheitsberaubung	M	11	7	4
	W	5	4	1
	I	16	11	5
1277 StGB § 239 a Erpresserischer Menschenraub	M	21	18	3
	W	-	-	-
	I	21	18	3
1278 StGB § 239 b Geiselnahme	M	21	18	3
	W	2	-	2
	I	23	18	5
1279 StGB § 240 Nötigung	M	90	70	20
	W	6	4	2
	I	96	74	22
1280 StGB § 241 Bedrohung	M	64	50	14
	W	3	3	-
	I	67	53	14

1) Ohne Unterstellungen nach § 10 JGG und ohne Unterstellungen bei ehrenamtl. Bewährungshelfern; einschl. mehrerer Aufsichten nebeneinander.

## RB. 4 Unterstellungen unter Bewährungsaufsicht in Bayern am 31.12.2007 nach schwersten Straftaten

Straftaten (Verbrechen und Vergehen)		Unterstellungen insgesamt 1)	davon nach	
			allgemeinem Strafrecht	Jugend- strafrecht
1 - 9 Hauptdeliktsgruppen 01 - 30 = Abschnitt des StGB Straftatenverzeichnis-Nr. (STV-Nr.) - Straftat		1	2	3
1281 StGB § 241 a Politische Verdächtigung	M	1	1	-
	W	-	-	-
	I	1	1	-
1291 StGB § 242 Diebstahl	M	1 464	1 147	317
	W	596	520	76
	I	2 060	1 667	393
1292 StGB § 243 Abs. 1 Satz 2 Nr. 1 Einbruchdiebstahl	M	883	473	410
	W	41	28	13
	I	924	501	423
1293 StGB § 243 Abs. 1 Satz 2 Nrn. 2 bis 7 Diebstahl in anderen besonders schweren Fällen	M	475	299	176
	W	39	26	13
	I	514	325	189
1294 StGB § 244 Abs. 1 Nr. 1 Diebstahl mit Waffen	M	92	70	22
	W	5	3	2
	I	97	73	24
1295 StGB § 244 Abs. 1 Nr. 2 Bandendiebstahl	M	10	-	10
	W	3	2	1
	I	13	2	11
1296 StGB § 244 Abs. 1 Nr. 3 Wohnungseinbruchdiebstahl	M	177	88	89
	W	11	6	5
	I	188	94	94
1297 StGB § 244 a Schwerer Bandendiebstahl	M	91	40	51
	W	6	3	3
	I	97	43	54
1298 StGB § 246 Unterschlagung	M	110	86	24
	W	22	16	6
	I	132	102	30
1299 StGB § 248 b Unbefugter Gebrauch eines Fahrzeugs	M	13	9	4
	W	-	-	-
	I	13	9	4
1311 StGB § 249 Raub	M	281	120	161
	W	21	9	12
	I	302	129	173
1312 StGB § 250 Schwerer Raub	M	384	214	170
	W	38	25	13
	I	422	239	183
1313 StGB § 251 Raub mit Todesfolge	M	4	4	-
	W	1	-	1
	I	5	4	1
1314 StGB § 252 Räuberischer Diebstahl	M	100	66	34
	W	13	10	3
	I	113	76	37
1315 StGB § 253 Abs. 1 Erpressung	M	30	21	9
	W	2	2	-
	I	32	23	9
1316 StGB § 253 Abs. 4 Besonders schwerer Fall der Erpressung	M	-	-	-
	W	1	1	-
	I	1	1	-
1317 StGB § 255 Räuberische Erpressung	M	334	148	186
	W	13	10	3
	I	347	158	189

1) Ohne Unterstellungen nach §10 JGG und ohne Unterstellungen bei ehrenamtl. Bewährungshelfern; einschl. mehrerer Aufsichten nebeneinander.

## RB. 4 Unterstellungen unter Bewährungsaufsicht in Bayern am 31.12.2007 nach schwersten Straftaten

Straftaten (Verbrechen und Vergehen)  1 - 9 Hauptdeliktsgruppen 01 - 30 = Abschnitt des StGB Straftatenverzeichnis-Nr. (STV-Nr.) - Straftat		Unterstellungen insgesamt 1)	davon nach	
			allgemeinem Strafrecht	Jugend- strafrecht
		1	2	3
1319 StGB §§ 257, 258 und 258 a Begünstigung und Strafvereitelung	M	13	6	7
	W	5	4	1
	I	18	10	8
1320 StGB § 259 Hehlerei	M	64	46	18
	W	10	5	5
	I	74	51	23
1321 StGB § 260 Abs. 1 Nr. 1 Gewerbsmäßige Hehlerei	M	22	18	4
	W	2	2	-
	I	24	20	4
1323 StGB § 260 a Gewerbsmäßige Bandenhehlerei	M	3	2	1
	W	-	-	-
	I	3	2	1
1324 StGB § 261 Abs. 1 Geldwäsche - Verschleierung unrechtmäßig erlangter Vermögenswerte	M	2	1	1
	W	2	2	-
	I	4	3	1
1325 StGB § 261 Abs. 2 Geldwäsche - Verschaffen, Verwahren und Verwenden unrechtmäßig erlangter Vermögenswerte	M	1	1	-
	W	-	-	-
	I	1	1	-
1328 StGB § 263 Abs. 1 Betrug	M	1 489	1 306	183
	W	539	478	61
	I	2 028	1 784	244
1329 StGB § 263 Abs. 3 und 5 Schwerwiegende Fälle des Betruges	M	267	232	35
	W	97	76	21
	I	364	308	56
1330 StGB § 263 a Computerbetrug	M	120	85	35
	W	22	16	6
	I	142	101	41
1333 StGB § 265 Versicherungsmisbrauch	M	3	2	1
	W	-	-	-
	I	3	2	1
1334 StGB § 265 a Erschleichen von Leistungen	M	94	70	24
	W	26	19	7
	I	120	89	31
1336 StGB § 266 Untreue	M	60	56	4
	W	9	9	-
	I	69	65	4
1337 StGB § 266 a Abs. 1 Vorenthalten und Veruntreuen von Arbeitsentgelt	M	25	25	-
	W	2	2	-
	I	27	27	-
1338 StGB § 266 a Abs. 2 Vorenthalten und Veruntreuen von Arbeitsentgelt	M	2	2	-
	W	-	-	-
	I	2	2	-
1339 StGB § 266 a Abs. 3 Vorenthalten und Veruntreuen von Arbeitsentgelt	M	4	4	-
	W	-	-	-
	I	4	4	-
1340 StGB § 266 a Abs. 4 Vorenthalten und Veruntreuen von Arbeitsentgelt	M	-	-	-
	W	1	1	-
	I	1	1	-
1341 StGB § 266 b Missbrauch von Scheck- und Kreditkarten	M	1	1	-
	W	1	1	-

1) Ohne Unterstellungen nach § 10 JGG und ohne Unterstellungen bei ehrenamtl. Bewährungshelfern; einschl. mehrerer Aufsichten nebeneinander.

## RB. 4 Unterstellungen unter Bewährungsaufsicht in Bayern am 31.12.2007 nach schwersten Straftaten

Straftaten (Verbrechen und Vergehen)  1 - 9 Hauptdeliktsgruppen 01 - 30 = Abschnitt des StGB Straftatenverzeichnis-Nr. (STV-Nr.) - Straftat		Unterstellungen insgesamt 1)	davon nach	
			allgemeinem Strafrecht	Jugend- strafrecht
		1	2	3
	I	2	2	-
1342 StGB § 267 Abs. 1 Urkundenfälschung	M W I	454 146 600	379 115 494	75 31 106
1343 StGB § 267 Abs. 3 und 4 Schwerwiegende Fälle der Urkundenfälschung	M W I	17 1 18	14 1 15	3 - 3
1344 StGB § 268 Fälschung technischer Aufzeichnungen	M W I	2 - 2	2 - 2	- - -
1345 StGB § 269 Fälschung beweisrelevanter Daten	M W I	1 3 4	- 2 2	1 1 2
1346 StGB § 271 Mittelbare Fälschbeurkundung	M W I	5 1 6	4 1 5	1 - 1
1347 StGB § 273 Verändern von amtlichen Ausweisen	M W I	1 - 1	1 - 1	- - -
1348 StGB § 274 Urkundenunterdrückung, Veränderung einer Grenzbezeichnung	M W I	- 1 1	- 1 1	- - -
1350 StGB § 276 Verschaffen von falschen amtlichen Ausweisen	M W I	1 1 2	- 1 1	1 - 1
1351 StGB § 281 Missbrauch von Ausweispapieren	M W I	4 - 4	4 - 4	- - -
1353 StGB § 283 Bankrott	M W I	5 - 5	5 - 5	- - -
1354 StGB § 283 a Besonders schwerer Fall des Bankrotts	M W I	1 - 1	1 - 1	- - -
1357 StGB § 283 d Schuldnerbegünstigung	M W I	1 - 1	1 - 1	- - -
1361 StGB §§ 288, 289 Vereiteln der Zwangsvollstreckung, Pfandkehr	M W I	1 - 1	1 - 1	- - -
1366 StGB § 292 Jagdwilderei	M W I	2 - 2	2 - 2	- - -
1371 StGB § 300 Besonders schwere Fälle der Bestechlichkeit und Bestechung im geschäftlichen Verkehr	M W I	2 - 2	2 - 2	- - -
1372 StGB § 303 Abs. 1 Sachbeschädigung	M W I	144 6 150	84 4 88	60 2 62
1375 StGB § 303 b	M	-	-	-

1) Ohne Unterstellungen nach § 10 JGG und ohne Unterstellungen bei ehrenamtl. Bewährungshelfern; einschl. mehrerer Aufsichten nebeneinander.



## RB. 4 Unterstellungen unter Bewährungsaufsicht in Bayern am 31.12.2007 nach schwersten Straftaten

Straftaten (Verbrechen und Vergehen)		Unterstellungen insgesamt 1)	davon nach	
			allgemeinem Strafrecht	Jugend- strafrecht
1 - 9 Hauptdeliktsgruppen 01 - 30 = Abschnitt des StGB Straftatenverzeichnis-Nr. (STV-Nr.) - Straftat		1	2	3
Computersabotage	W	1	-	1
	I	1	-	1
1376 StGB § 304 Abs. 1 Gemeinschädliche Sachbeschädigung	M	19	8	11
	W	-	-	-
	I	19	8	11
1379 StGB § 305 a Zerstörung wichtiger Arbeitsmittel	M	1	1	-
	W	-	-	-
	I	1	1	-
1380 StGB § 306 Brandstiftung	M	64	46	18
	W	2	-	2
	I	66	46	20
1381 StGB § 306 a Schwere Brandstiftung	M	57	50	7
	W	14	10	4
	I	71	60	11
1382 StGB § 306 b Besonders schwere Brandstiftung	M	4	3	1
	W	-	-	-
	I	4	3	1
1383 StGB § 306 c Brandstiftung mit Todesfolge	M	1	-	1
	W	-	-	-
	I	1	-	1
1384 StGB § 306 d Fahrlässige Brandstiftung	M	1	1	-
	W	-	-	-
	I	1	1	-
1386 StGB §§ 307, 308 Herbeiführen einer Explosion	M	11	7	4
	W	-	-	-
	I	11	7	4
1391 StGB § 315 Gefährliche Eingriffe in den Bahn-, Schiffs- und Luftverkehr	M	58	43	15
	W	2	2	-
	I	60	45	15
1392 StGB § 315 a Gefährdung des Bahn-, Schiffs- und Luftverkehrs	M	3	2	1
	W	-	-	-
	I	3	2	1
1393 StGB § 316 a Räuberischer Angriff auf Kraftfahrer	M	18	14	4
	W	-	-	-
	I	18	14	4
1396 StGB § 323 a Vollrausch, ohne Verkehrsunfall	M	223	206	17
	W	22	22	-
	I	245	228	17
1398 StGB § 323 c Unterlassene Hilfeleistung	M	3	2	1
	W	-	-	-
	I	3	2	1
1411 StGB § 326 Abs. 1 Unerlaubter Umgang mit gefährlichen Abfällen - vorsätzlich	M	3	3	-
	W	-	-	-
	I	3	3	-
1416 StGB § 327 Abs. 1 Unerlaubtes Betreiben von kerntechnischen Anlagen - vorsätzlich	M	1	1	-
	W	-	-	-
	I	1	1	-
1417 StGB § 327 Abs. 2 Unerlaubtes Betreiben anderer Anlagen - vorsätzlich	M	1	1	-
	W	-	-	-
	I	1	1	-

1) Ohne Unterstellungen nach § 10 JGG und ohne Unterstellungen bei ehrenamtl. Bewährungshelfern; einschl. mehrerer Aufsichten nebeneinander.

## RB. 4 Unterstellungen unter Bewährungsaufsicht in Bayern am 31.12.2007 nach schwersten Straftaten

Straftaten (Verbrechen und Vergehen)		Unterstellungen insgesamt 1)	davon nach	
			allgemeinem Strafrecht	Jugend- strafrecht
1 - 9 Hauptdeliktsgruppen 01 - 30 = Abschnitt des StGB Straftatenverzeichnis-Nr. (STV-Nr.) - Straftat		1	2	3
1425 StGB § 330	M	1	1	-
Besonders schwerer Fall einer Umweltstraftat	W	-	-	-
	I	1	1	-
1430 StGB § 332	M	3	3	-
Bestechlichkeit	W	-	-	-
	I	3	3	-
1432 StGB § 334	M	2	2	-
Bestechung	W	-	-	-
	I	2	2	-
1433 StGB § 335	M	2	2	-
Besonders schwere Fälle der Bestechlichkeit und Bestechung	W	-	-	-
	I	2	2	-
1440 StGB § 353 b	M	1	-	1
Verletzung des Dienstgeheimnisses und einer besonderen Geheimhaltungspflicht	W	-	-	-
	I	1	-	1
2001 WStG § 15	M	20	11	9
Eigenmächtige Abwesenheit	W	-	-	-
	I	20	11	9
2002 WStG § 16	M	4	2	2
Fahrenflucht	W	-	-	-
	I	4	2	2
2023 WStG § 44	M	1	-	1
Wachverfehlung	W	-	-	-
	I	1	-	1
3001 BtMG § 29 Abs. 1 Satz 1 Nr. 1	M	1 707	1 244	463
Unerlaubtes Handeltreiben mit, Anbauen, etc. von Betäubungsmitteln	W	257	212	45
	I	1 964	1 456	508
3002 BtMG § 29 Abs. 1 Satz 1 Nrn. 2, 5 ff.	M	10	7	3
Andere vorsätzliche Straftaten nach dem Betäubungsmittelgesetz	W	-	-	-
	I	10	7	3
3003 BtMG § 29 Abs. 1 Satz 1 Nr. 3	M	254	210	44
Unerlaubter Besitz von Betäubungsmitteln	W	23	19	4
	I	277	229	48
3004 BtMG § 29 Abs. 3 Nr. 1	M	326	249	77
Andere gewerbsmäßig begangene Straftaten nach dem Betäubungsmittelgesetz	W	56	45	11
	I	382	294	88
3005 BtMG § 29 Abs. 3 Nr. 2	M	5	4	1
Gefährdung der Gesundheit mehrerer Menschen durch Betäubungsmittel	W	2	2	-
	I	7	6	1
3007 BtMG § 29 a Abs. 1 Nr. 1 Unerlaubtes Abgeben, etc. von Betäubungsmitteln zum unmittelbaren Verbrauch d. Erw. an Kinder o. Jugendliche	M	282	238	44
	W	15	12	3
	I	297	250	47
3008 BtMG § 29 a Abs. 1 Nr. 2 Unerlaubtes Handeltreiben mit, Herstellen, etc. von Betäubungsmitteln in nicht geringer Menge	M	1 520	1 103	417
	W	167	138	29
	I	1 687	1 241	446
3009 BtMG § 30 Abs. 1 Nr. 1 Unerlaubtes Anbauen, Herstellen von, Handeltreiben mit Betäubungs- mitteln als Mitglied einer Bande	M	19	14	5
	W	5	4	1
	I	24	18	6
3010 BtMG § 30 Abs. 1 Nr. 2 Gewerbsmäßige Abgabe, etc. zum unmittelbaren Verbrauch von Betäubungsm. d. Erw. an Kinder o. Jugendliche	M	13	11	2
	W	3	3	-
	I	16	14	2

1) Ohne Unterstellungen nach § 10 JGG und ohne Unterstellungen bei ehrenamtl. Bewährungshelfern; einschl. mehrerer Aufsichten nebeneinander.

## RB. 4 Unterstellungen unter Bewährungsaufsicht in Bayern am 31.12.2007 nach schwersten Straftaten

Straftaten (Verbrechen und Vergehen)		Unterstel- lungen insgesamt 1)	davon nach	
			allgemeinem Strafrecht	Jugend- strafrecht
			1	2
3011 BtMG § 30 Abs. 1 Nr. 3 Unerlaubtes Abgeben, Verabreichen, Überlassen zum unmittelbaren Verbrauch von Betäubungsm. mit Todesfolge	M W I	1 - 1	1 - 1	- - -
3012 BtMG § 30 Abs. 1 Nr. 4 Unerlaubte Einfuhr von Betäubungsmitteln in nicht geringer Menge	M W I	416 79 495	347 66 413	69 13 82
3013 BtMG § 30 a Abs. 1 Unerl. Handeltreiben mit., Anbauen, etc. von Betäubungsmitteln in nicht geringer Menge als Mitglied einer Bande	M W I	50 7 57	32 5 37	18 2 20
3014 BtMG § 30 a Abs. 2 Nr. 1 Bestimmung von Kin- dern oder Jugendlichen durch Erwachsene mit Betäubungsm. unerl. Handel zu treiben, etc.	M W I	15 3 18	11 3 14	4 - 4
3015 BtMG § 30 a Abs. 2 Nr. 2 Unerl. Handeltr., ... von Betäubungsm. in nicht ger. Menge u. Mitf.e.Schusswaffe o.sonst.Gegst., die ...	M W I	47 - 47	39 - 39	8 - 8
4001 Abgabenordnung AO	M W I	34 2 36	34 2 36	- - -
4050 Arzneimittelgesetz AMG	M W I	3 - 3	3 - 3	- - -
4055 Asylverfahrensgesetz AsylVfG	M W I	3 - 3	2 - 2	1 - 1
4060 Aufenthaltsgesetz § 95 AufenthG	M W I	11 3 14	9 3 12	2 - 2
4065 Aufenthaltsgesetz § 96 AufenthG	M W I	7 - 7	7 - 7	- - -
4080 Außenwirtschaftsgesetz AWG	M W I	1 - 1	1 - 1	- - -
4305 Gewaltschutzgesetz GewSchG	M W I	3 - 3	3 - 3	- - -
4310 Gewerbeordnung GewO	M W I	2 - 2	2 - 2	- - -
4315 GmbH-Gesetz GmbHG	M W I	6 - 6	5 - 5	1 - 1
4390 Kriegswaffenkontrollgesetz KrWaffKontrG	M W I	1 - 1	- - -	1 - 1
4480 Pflichtversicherungsgesetz PflVG	M W I	22 4 26	17 4 21	5 - 5
4495 Schwarzarbeitsbekämpfungsgesetz SchwarzArbG	M W	1 -	1 -	- -

1) Ohne Unterstellungen nach § 10 JGG und ohne Unterstellungen bei ehrenamtl. Bewährungshelfern; einschl. mehrerer Aufsichten nebeneinander.

## RB. 4 Unterstellungen unter Bewährungsaufsicht in Bayern am 31.12.2007 nach schwersten Straftaten

Straftaten (Verbrechen und Vergehen)  1 - 9 Hauptdeliktsgruppen 01 - 30 = Abschnitt des StGB Straftatenverzeichnis-Nr. (STV-Nr.) - Straftat		Unterstellungen insgesamt 1)	davon nach	
			allgemeinem Strafrecht	Jugend- strafrecht
		1	2	3
	I	1	1	-
4530 Sprengstoffgesetz	M	5	5	-
SprengG	W	-	-	-
	I	5	5	-
4545 Tierschutzgesetz	M	1	-	1
TierSchG	W	2	2	-
	I	3	2	1
4570 Urheberrechtsgesetz	M	1	-	1
UrhG	W	-	-	-
	I	1	-	1
4605 Waffengesetz	M	46	35	11
WaffG	W	2	2	-
	I	48	37	11
4630 Wirtschaftsstrafgesetz	M	1	-	1
WiStG	W	-	-	-
	I	1	-	1
4635 Zivildienstgesetz	M	7	6	1
ZDG	W	-	-	-
	I	7	6	1
4640 Sonstiges Bundesgesetz	M	23	23	-
SONSTBUN	W	3	3	-
	I	26	26	-
7001 StGB § 142 Abs. 1 Unerl. Entf. vom Unfallort vor Feststellung der Unfallbeteiligung ohne Personenschaden - in Trunkenheit	M	34	24	10
	W	3	3	-
	I	37	27	10
7002 StGB § 142 Abs. 1 Unerl. Entf. vom Unfallort vor Feststellung der Unfallbeteiligung ohne Personenschaden	M	52	38	14
	W	1	1	-
	I	53	39	14
7005 StGB § 222 Fahrlässige Tötung im Straßenverkehr in Trunkenheit	M	27	19	8
	W	1	-	1
	I	28	19	9
7007 StGB § 229 Fahrlässige Körperverletzung im Straßenverkehr in Trunkenheit	M	46	32	14
	W	2	1	1
	I	48	33	15
7009 StGB § 315 b Gefährliche Eingriffe in den Straßenverkehr	M	36	24	12
	W	-	-	-
	I	36	24	12
7011 StGB § 315 c Abs. 1 Nr. 1 a Straßenverkehrs- gefährdung infolge Trunkenheit ohne Verkehrsunfall	M	170	149	21
	W	9	9	-
	I	179	158	21
7013 StGB § 315 c Abs. 1 Nr. 1 b Straßenverkehrs- gefährdung infolge geistiger oder körperl. Mängel ohne Verkehrsunfall	M	4	4	-
	W	1	1	-
	I	5	5	-
7015 StGB § 315 c Abs. 1 Nr. 2 a Nichtbeachten der Vorfahrt ohne Verkehrsunfall	M	1	1	-
	W	-	-	-
	I	1	1	-
7017 StGB § 315 c Abs. 1 Nr. 2 b Falsches Überholen ohne Verkehrsunfall	M	3	2	1
	W	1	1	-
	I	4	3	1
7021 StGB § 315 c Abs. 1 Nr. 2 d Zu schnelles	M	4	3	1

1) Ohne Unterstellungen nach § 10 JGG und ohne Unterstellungen bei ehrenamtl. Bewährungshelfern; einschl. mehrerer Aufsichten nebeneinander.

## RB. 4 Unterstellungen unter Bewährungsaufsicht in Bayern am 31.12.2007 nach schwersten Straftaten

Straftaten (Verbrechen und Vergehen)		Unterstel- lungen insgesamt 1)	davon nach	
			allgemeinem Strafrecht	Jugend- strafrecht
			1	2
Fahren an unübersichtlichen Stellen etc. ohne Verkehrsunfall	W I	- 4	- 3	- 1
7025 StGB § 315 c Abs. 1 Nr. 2 f Verbotenes Wenden, Rückwärtsfahren oder ... ohne Verkehrsunfall	M W I	1 - 1	1 - 1	- - -
7029 StGB § 316 Trunkenheit im Verkehr ohne Verkehrsunfall	M W I	899 54 953	846 52 898	53 2 55
8002 StVG § 21 Abs. 1 Nr. 1 Führen eines Kraftfahrzeuges ohne Fahrerlaubnis oder trotz Fahrverbots ohne Verkehrsunfall	M W I	396 22 418	354 21 375	42 1 43
8003 StVG § 21 Abs. 1 Nr. 2 Anordnen oder Zulassen des Führens eines Kraftfahrzeuges ohne Fahrerlaubnis oder trotz Fahrverbots	M W I	1 - 1	- - -	1 - 1
8004 StVG § 21 Abs. 2 Sonstiges unerlaubtes Führen oder Anordnen oder Zulassen des unerlaubten Führens eines Kraftfahrzeuges	M W I	6 - 6	4 - 4	2 - 2
8005 StVG § 22 Abs. 1 Nr. 1 Vortäuschen der Kennzeichnung nicht zugelassener Kraftfahrzeuge	M W I	1 - 1	1 - 1	- - -
<b>9990 Straftaten insgesamt</b>	<b>M W I</b>	<b>20 234 2 860 23 094</b>	<b>14 835 2 344 17 179</b>	<b>5 399 516 5 915</b>

1) Ohne Unterstellungen nach §10 JGG und ohne Unterstellungen bei ehrenamtl. Bewährungshelfern; einschl. mehrerer Aufsichten nebeneinander.

RB.10 Beendete Bewährungsaufsichten in Bayern im Jahr 2007 nach Art der Beendigung,  
 Alter der Unterstellten und Staatsangehörigkeit

lfd. Nr.	Staatsangehörigkeit	Beendete Bewäh- rungs- auf- sichten 1) ins- gesamt	davon Alter der Unterstellten von ... bis unter ... Jahre (im Zeitpunkt der Unterstellung)								
			14	16	18	21	25	30	40	50	60
			-	-	-	-	-	-	-	-	-
		1	2	3	4	5	6	7	8	9	10

## Beendete Bewährungsaufsichten insgesamt

<b>100</b>	<b>Unterstellte Personen</b>	<b>M</b>	<b>7 606</b>	<b>28</b>	<b>340</b>	<b>1 452</b>	<b>1 893</b>	<b>1 245</b>	<b>1 530</b>	<b>777</b>	<b>264</b>	<b>77</b>
<b>101</b>		<b>W</b>	<b>935</b>	<b>4</b>	<b>34</b>	<b>130</b>	<b>192</b>	<b>174</b>	<b>225</b>	<b>120</b>	<b>42</b>	<b>14</b>
<b>102</b>		<b>I</b>	<b>8 541</b>	<b>32</b>	<b>374</b>	<b>1 582</b>	<b>2 085</b>	<b>1 419</b>	<b>1 755</b>	<b>897</b>	<b>306</b>	<b>91</b>
	davon											
110	Deutsche	M	6 574	18	277	1 243	1 645	1 067	1 300	709	245	70
111		W	836	3	26	121	173	152	203	108	38	12
112		I	7 410	21	303	1 364	1 818	1 219	1 503	817	283	82
	nicht Deutsche	M	1 032	10	63	209	248	178	230	68	19	7
121		W	99	1	8	9	19	22	22	12	4	2
122		I	1 131	11	71	218	267	200	252	80	23	9

## Durch Bewährung (einschl. Aufhebung der Unterstellung) beendete Bewährungsaufsichten

200	Unterstellte Personen	M	4 650	10	110	684	1 247	772	976	570	217	64
201		W	661	2	16	84	139	127	154	93	34	12
202		I	5 311	12	126	768	1 386	899	1 130	663	251	76
	davon											
210	Deutsche	M	4 031	6	90	589	1 079	659	829	520	202	57
211		W	591	1	13	78	127	108	139	84	31	10
212		I	4 622	7	103	667	1 206	767	968	604	233	67
	nicht Deutsche	M	619	4	20	95	168	113	147	50	15	7
221		W	70	1	3	6	12	19	15	9	3	2
222		I	689	5	23	101	180	132	162	59	18	9

## Durch Widerruf (einschl. Verhängung der Jugendstrafe) beendete Bewährungsaufsichten

300	Unterstellte Personen	M	2 187	2	55	258	579	472	554	207	47	13
301		W	236	1	8	19	53	47	71	27	8	2
302		I	2 423	3	63	277	632	519	625	234	55	15
	davon											
310	Deutsche	M	1 901	1	47	220	509	408	471	189	43	13
311		W	211	1	5	18	46	44	64	24	7	2
312		I	2 112	2	52	238	555	452	535	213	50	15
	nicht Deutsche	M	286	1	8	38	70	64	83	18	4	-
321		W	25	-	3	1	7	3	7	3	1	-
322		I	311	1	11	39	77	67	90	21	5	-

## Durch Einbeziehung in ein neues Urteil beendete Bewährungsaufsichten

400	Unterstellte Personen	M	769	16	175	510	67	1	-	-	-	-
401		W	38	1	10	27	-	-	-	-	-	-
402		I	807	17	185	537	67	1	-	-	-	-
	davon											
410	Deutsche	M	642	11	140	434	57	-	-	-	-	-
411		W	34	1	8	25	-	-	-	-	-	-
412		I	676	12	148	459	57	-	-	-	-	-
	nicht Deutsche	M	127	5	35	76	10	1	-	-	-	-
421		W	4	-	2	2	-	-	-	-	-	-
422		I	131	5	37	78	10	1	-	-	-	-

1) Ohne Unterstellungen im Wege der Gnade und ohne Bewährungsaufsichten, die "aus sonstigen Gründen beendet" wurden.

RB.11 Beendete Bewährungsaufsichten in Bayern im Jahr 2007 nach allgemeinem Strafrecht  
 nach Unterstellungs- und Beendigungsgründen

lfid. Nr.	Unterstellungsgrund		Beendete Bewährungsaufsichten					Außerdem		
			insgesamt 1)	davon abgeschlossen durch				Abgabe an einen anderen Bewährungs- helfer/ Wechsel der Dienststelle	Been- digung aus anderen Gründen (z.B. Tod)	
				Bewährung mit Straferlass	Ablauf der Unter- stellung	Aufhebung der Unter- stellung	Widerruf			
							nur oder auch wegen neuer Straftat			aus sonstigen Gründen
1	2	3	4	5	6	7	8			
<b>01</b>	<b>Bewährungsaufsichten insgesamt</b>	<b>M</b>	<b>4 616</b>	<b>2 036</b>	<b>633</b>	<b>371</b>	<b>1 150</b>	<b>426</b>	<b>1 914</b>	<b>443</b>
		<b>W</b>	<b>675</b>	<b>324</b>	<b>109</b>	<b>51</b>	<b>139</b>	<b>52</b>	<b>310</b>	<b>79</b>
		<b>I</b>	<b>5 291</b>	<b>2 360</b>	<b>742</b>	<b>422</b>	<b>1 289</b>	<b>478</b>	<b>2 224</b>	<b>522</b>
	davon angeordnet aufgrund									
10	Strafaussetzung nach § 56 StGB	M	2 750	1 141	431	243	664	271	1 046	365
		W	490	232	82	39	94	43	214	69
		I	3 240	1 373	513	282	758	314	1 260	434
20	im Wege der Gnade	M	10	8	-	-	2	-	2	3
		W	6	4	-	-	2	-	3	3
		I	16	12	-	-	4	-	5	6
	Aussetzung des Strafrestes bei zeitiger Freiheitsstrafe nach § 57 Abs. 1 StGB	M	1 410	667	171	98	354	120	670	58
		W	117	52	22	4	34	5	60	5
		I	1 527	719	193	102	388	125	730	63
40	nach § 57 Abs. 2 StGB	M	158	80	17	13	39	9	60	1
		W	18	11	3	1	3	-	8	-
		I	176	91	20	14	42	9	68	1
50	im Wege der Gnade	M	4	3	-	1	-	-	3	-
		W	3	2	-	-	-	1	-	-
		I	7	5	-	1	-	1	3	-
60	lebenslanger Freiheitsstrafe nach § 57 a StGB	M	4	2	1	-	-	1	4	-
		W	-	-	-	-	-	-	-	-
		I	4	2	1	-	-	1	4	-
70	im Wege der Gnade	M	-	-	-	-	-	-	-	1
		W	-	-	-	-	-	-	-	-
		I	-	-	-	-	-	-	-	1
80	Straf- (Rest-) Aussetzung nach §§ 35, 36 BtMG	M	275	133	13	15	90	24	125	14
		W	41	23	2	7	6	3	25	1
		I	316	156	15	22	96	27	150	15
90	Sonstige Gründe	M	5	2	-	1	1	1	4	1
		W	-	-	-	-	-	-	-	1
		I	5	2	-	1	1	1	4	2

1) einschließlich der nach Aussetzung des Strafrestes bei lebenslanger Freiheitsstrafe Unterstellten.

RB.12 Beendete Bewährungsaufsichten in Bayern im Jahr 2007 nach Jugendstrafrecht  
 nach Unterstellungs- und Beendigungsgründen

Ifd. Nr.	Unterstellungsgrund	Beendete Bewährungsaufsichten										Außerdem		
		ins- gesamt	davon abgeschlossen durch					Verhängung der Jugendstrafe; § 30 Abs. 1 JGG		Widerruf		Einbe- ziehung in ein neues Urteil	Abgabe an einen anderen Bewäh- rungs- helfer/ Wechsel der Dienst- stelle	Beendi- gung aus anderen Gründen (z.B. Tod)
			Bewährung mit					nur oder auch wegen neuer Straftat	aus sonsti- gen Gründen	nur oder auch wegen neuer Straftat	aus sonsti- gen Gründen			
			Erlass der Jugend- strafe	Ablauf der Unter- stel- lungs- zeit; § 24 Abs. 1 JGG	Auf- hebung der Unter- stel- lung; § 24 Abs. 2 JGG	Tilgung des Schuld- spruchs § 30 Abs. 2 JGG								
1	2	3	4	5	6	7	8	9	10	11	12			
<b>100</b>	<b>Bewährungsaufsichten insgesamt</b>	<b>M</b>	<b>3 007</b>	<b>549</b>	<b>903</b>	<b>62</b>	<b>111</b>	<b>5</b>	<b>8</b>	<b>308</b>	<b>292</b>	<b>769</b>	<b>695</b>	<b>49</b>
		<b>W</b>	<b>269</b>	<b>85</b>	<b>78</b>	<b>4</b>	<b>16</b>	<b>2</b>	<b>-</b>	<b>18</b>	<b>28</b>	<b>38</b>	<b>96</b>	<b>10</b>
		<b>I</b>	<b>3 276</b>	<b>634</b>	<b>981</b>	<b>66</b>	<b>127</b>	<b>7</b>	<b>8</b>	<b>326</b>	<b>320</b>	<b>807</b>	<b>791</b>	<b>59</b>
	davon unterstellt aufgrund													
110	Aussetzung der Verhängung der Jugendstrafe (§ 27 JGG)	M	258	-	36	9	111	5	8	-	-	89	52	7
		W	32	-	7	2	16	2	-	-	-	5	11	3
		I	290	-	43	11	127	7	8	-	-	94	63	10
	Strafaussetzung zur Bewährung bei Jugendstrafe													
120	nach § 21 JGG	M	1 858	383	583	38	-	-	-	163	172	519	409	27
		W	190	68	59	1	-	-	-	13	23	26	68	7
		I	2 048	451	642	39	-	-	-	176	195	545	477	34
130	nach § 30 JGG	M	97	19	25	1	-	-	-	5	13	34	22	1
		W	6	1	1	-	-	-	-	-	1	3	3	-
		I	103	20	26	1	-	-	-	5	14	37	25	1
140	Aussetzung des Restes einer Jugendstrafe (§ 88 JGG)	M	706	115	235	12	-	-	-	123	101	120	190	8
		W	34	14	9	1	-	-	-	4	3	3	11	-
		I	740	129	244	13	-	-	-	127	104	123	201	8
150	Straf- (Rest-) Aussetzung im Wege der Gnade	M	3	3	-	-	-	-	-	-	-	-	-	-
		W	-	-	-	-	-	-	-	-	-	-	-	-
		I	3	3	-	-	-	-	-	-	-	-	-	-
160	Straf- (Rest-) Aussetzung nach §§ 35, 36 BtMG	M	75	25	22	2	-	-	-	16	5	5	22	2
		W	7	2	2	-	-	-	-	1	1	1	2	-
		I	82	27	24	2	-	-	-	17	6	6	24	2
170	erneuter Anordnung (§ 24 Abs. 2 JGG)	M	2	1	1	-	-	-	-	-	-	-	-	-
		W	-	-	-	-	-	-	-	-	-	-	-	-
		I	2	1	1	-	-	-	-	-	-	-	-	-
180	Sonstige Gründe	M	8	3	1	-	-	-	-	1	1	2	-	4
		W	-	-	-	-	-	-	-	-	-	-	1	-
		I	8	3	1	-	-	-	-	1	1	2	1	4



## RB.20 Beendete Bewährungsaufsichten in Bayern nach Alter der Unterstellten und schwersten Straftaten

lfd. Nr.	Straftat	Beendete Bewäh- rungs- auf- sichten	davon Alter der Unterstellten von ... bis unter ... Jahren (im Zeitpunkt der Unterstellung)									
			1) ins- gesamt	14	16	18	21	25	30	40	50	60 oder mehr
			1	2	3	4	5	6	7	8	9	10
1	StGB §§ 80 bis 168 und 331 bis 357, außer § 142 Straftaten gegen den Staat, die öffentliche Ordnung und im Amt	M	227	2	8	53	54	37	43	20	10	-
		W	32	-	2	9	6	5	4	5	1	-
		I	259	2	10	62	60	42	47	25	11	-
2	StGB §§ 174 bis 184 e Straftaten gegen die sexuelle Selbstbestimmung	M	225	5	13	27	34	27	49	39	20	11
		W	4	-	-	-	-	1	1	2	-	-
		I	229	5	13	27	34	28	50	41	20	11
3	StGB §§ 169-173, 185-241 a, außer §§ 222, 229 i.V.m. Verkehrsunfall Andere Straftaten gegen die Person, außer im Straßenverkehr	M	1 693	9	88	403	422	214	303	193	48	13
		W	101	5	7	18	18	8	26	16	3	-
		I	1 794	14	95	421	440	222	329	209	51	13
4	StGB §§ 242 bis 248 c Diebstahl und Unterschlagung	M	1 478	11	122	371	364	225	236	97	36	16
		W	242	-	12	36	41	42	63	24	13	11
		I	1 720	11	134	407	405	267	299	121	49	27
5	StGB §§ 249 bis 255, 316 a Raub und Erpressung, räuberischer Angriff auf Kraftfahrer	M	475	6	62	150	119	43	67	20	7	1
		W	39	1	7	7	10	7	5	2	-	-
		I	514	7	69	157	129	50	72	22	7	1
6	StGB §§ 257 bis 305 a Andere Vermögens- und Eigentumsdelikte, Urkundendelikte	M	972	-	25	108	223	165	249	135	59	8
		W	270	-	3	33	51	54	61	46	21	1
		I	1 242	-	28	141	274	219	310	181	80	9
7	StGB §§ 306 bis 330 a, außer § 315 b, 315 c, 316 und 316 a, 323 a i.V.m. Verkehrsunfall  Gemeingefährliche einschl. Umwelt-Straftaten	M	154	-	13	22	21	10	46	33	4	5
		W	10	-	-	2	1	1	3	2	1	-
		I	164	-	13	24	22	11	49	35	5	5
8	StGB §§ 142, 315 b, 315 c, 316, 222, 229, 323 a i.V.m. Verkehrsunfall, StVG §§ 21, 22, 22 a, 22 b Straftaten im Straßenverkehr	M	651	-	12	49	102	103	182	127	60	16
		W	32	-	-	1	3	1	14	10	1	2
		I	683	-	12	50	105	104	196	137	61	18
9	Straftaten nach anderen Bundes- und Landesgesetzen (außer StGB und StVG)	M	1 731	-	24	291	522	410	354	104	20	6
		W	205	-	1	26	66	51	46	13	2	-
		I	1 936	-	25	317	588	461	400	117	22	6
<b>0</b>	<b>Straftaten insgesamt</b>	<b>M</b>	<b>7 606</b>	<b>33</b>	<b>367</b>	<b>1 474</b>	<b>1 861</b>	<b>1 234</b>	<b>1 529</b>	<b>768</b>	<b>264</b>	<b>76</b>
		<b>W</b>	<b>935</b>	<b>6</b>	<b>32</b>	<b>132</b>	<b>196</b>	<b>170</b>	<b>223</b>	<b>120</b>	<b>42</b>	<b>14</b>
		<b>I</b>	<b>8 541</b>	<b>39</b>	<b>399</b>	<b>1 606</b>	<b>2 057</b>	<b>1 404</b>	<b>1 752</b>	<b>888</b>	<b>306</b>	<b>90</b>

1) Ohne Unterstellungen im Wege der Gnade und ohne Bewährungsaufsichten, die "aus sonstigen Gründen" beendet wurden.

## RB.30 Beendete Bewährungsaufsichten in Bayern im Jahr 2007 nach allgemeinem

STV-Nr.	Straftat	Beendete Bewährungs- auf- sichten ins- gesamt 1)	davon wurden							
			Bewährung (Straferlass, Ablauf einschl. Aufhebung der Unterstellung)							
			nicht verurteilt	die Unterstellten waren früher				außerdem: weitere bestehende Unterstellungen unter		
				verurteilt				Bewäh- rungs- aufsicht	Führungs- aufsicht	
				aber nicht unter BWA oder FA	unter BWA	unter FA	unter BWA und FA			
1	2	3	4	5	6	7	8			
1	StGB §§ 80 bis 168 und 331 bis 357, außer § 142 Straftaten gegen den Staat, die öffentliche Ordnung und im Amt	M	138	15	16	49	1	8	7	5
		W	19	5	4	6	-	-	-	-
		I	157	20	20	55	1	8	7	5
2	StGB §§ 174 bis 184 e Straftaten gegen die sexuelle Selbstbestimmung	M	150	55	28	31	9	8	3	14
		W	4	1	2	1	-	-	-	-
		I	154	56	30	32	9	8	3	14
3	StGB §§ 169-173, 185-241 a, außer §§ 222, 229 i.V.m. Verkehrsunfall Andere Straftaten gegen die Person, außer im Straßenverkehr	M	950	105	176	286	21	43	26	47
		W	60	16	14	13	1	-	2	1
		I	1 010	121	190	299	22	43	28	48
4	StGB §§ 242 bis 248 c Diebstahl und Unterschlagung	M	751	31	111	219	7	35	27	27
		W	177	10	48	63	-	4	9	2
		I	928	41	159	282	7	39	36	29
5	StGB §§ 249 bis 255, 316 a Raub und Erpressung, räuberischer Angriff auf Kraftfahrer	M	168	22	42	41	4	8	6	9
		W	17	3	4	5	-	1	-	1
		I	185	25	46	46	4	9	6	10
6	StGB §§ 257 bis 305 a Andere Vermögens- und Eigentumsdelikte, Urkundendelikte	M	706	59	127	253	-	21	25	13
		W	216	31	52	62	-	5	8	3
		I	922	90	179	315	-	26	33	16
7	StGB §§ 306 bis 330 a, außer § 315 b, 315 c, 316 und 316 a, 323 a i.V.m. Verkehrsunfall Gemeingefährliche einschl. Umwelt-Straftaten	M	106	7	18	39	3	10	6	12
		W	7	3	-	1	1	1	-	2
		I	113	10	18	40	4	11	6	14
8	StGB §§ 142, 315 b, 315 c, 316, 222, 229, 323 a i.V.m. Verkehrsunfall, StVG §§ 21, 22, 22 a, 22 b Straftaten im Straßenverkehr	M	559	18	125	225	5	33	20	24
		W	32	1	11	13	-	-	1	-
		I	591	19	136	238	5	33	21	24
9	Straftaten nach anderen Bundes- und Landesgesetzen (außer StGB und StVG)	M	1 088	162	200	300	16	48	31	47
		W	143	36	29	27	4	6	5	6
		I	1 231	198	229	327	20	54	36	53
<b>0</b>	<b>Straftaten insgesamt</b>	<b>M</b>	<b>4 616</b>	<b>474</b>	<b>843</b>	<b>1 443</b>	<b>66</b>	<b>214</b>	<b>151</b>	<b>198</b>
		<b>W</b>	<b>675</b>	<b>106</b>	<b>164</b>	<b>191</b>	<b>6</b>	<b>17</b>	<b>25</b>	<b>15</b>
		<b>I</b>	<b>5 291</b>	<b>580</b>	<b>1 007</b>	<b>1 634</b>	<b>72</b>	<b>231</b>	<b>176</b>	<b>213</b>

1) Ohne Bewährungsaufsichten, die "aus sonstigen Gründen" beendet wurden.

## Strafrecht nach früheren Verurteilungen und Unterstellungen sowie schwersten Straftaten

beendet durch							Straftat	STV-Nr.
Widerruf								
die Unterstellten waren früher				außerdem: weitere bestehende Unterstellungen unter				
nicht verurteilt	verurteilt				Bewäh- rungs- aufsicht	Führungs- aufsicht		
	aber nicht unter BWA oder FA	unter BWA	unter FA	unter BWA und FA				
9	10	11	12	13	14	15		
4	10	29	-	6	3	4	M 1	StGB §§ 80 bis 168 und 331 bis 357, außer § 142 Straftaten gegen den Staat, die öffentliche Ordnung und im Amt
1	-	3	-	-	-	-	W	
5	10	32	-	6	3	4	I	
1	7	9	-	2	-	2	M 2	StGB §§ 174 bis 184 e
-	-	-	-	-	-	-	W	Straftaten gegen die sexuelle Selbstbestimmung
1	7	9	-	2	-	2	I	
27	70	180	6	36	22	30	M 3	StGB §§ 169-173, 185-241 a, außer §§ 222, 229 i.V.m. Verkehrsunfall Andere Straftaten
2	3	9	2	-	1	2	W	gegen die Person, außer im Straßenverkehr
29	73	189	8	36	23	32	I	
17	82	195	6	48	37	33	M 4	StGB §§ 242 bis 248 c
1	14	36	-	1	6	1	W	Diebstahl und Unterschlagung
18	96	231	6	49	43	34	I	
4	21	18	3	5	1	8	M 5	StGB §§ 249 bis 255, 316 a
-	2	1	-	1	-	1	W	Raub und Erpressung,
4	23	19	3	6	1	9	I	räuberischer Angriff auf Kraftfahrer
15	55	157	3	16	13	14	M 6	StGB §§ 257 bis 305 a
5	24	36	-	1	5	1	W	Andere Vermögens- und Eigentumsdelikte, Urkundendelikte
20	79	193	3	17	18	15	I	
1	3	20	1	4	5	5	M 7	StGB §§ 306 bis 330 a, außer § 315 b, 315 c, 316 und 316 a, 323 a i.V.m. Verkehrsunfall
-	-	1	-	-	-	-	W	Gemeingefährliche einschl. Umwelt-Straftaten
1	3	21	1	4	5	5	I	
5	39	88	4	17	21	16	M 8	StGB §§ 142, 315 b, 315 c, 316, 222, 229, 323 a i.V.m. Verkehrsunfall, StVG §§ 21, 22, 22 a, 22 b Straftaten im Straßenverkehr
-	3	3	-	1	1	1	W	
5	42	91	4	18	22	17	I	
39	82	176	18	47	23	46	M 9	Straftaten nach anderen Bundes- und Landesgesetzen (außer StGB und StVG)
9	16	14	2	-	2	2	W	
48	98	190	20	47	25	48	I	
<b>113</b>	<b>369</b>	<b>872</b>	<b>41</b>	<b>181</b>	<b>125</b>	<b>158</b>	<b>M</b>	<b>Straftaten insgesamt</b>
<b>18</b>	<b>62</b>	<b>103</b>	<b>4</b>	<b>4</b>	<b>15</b>	<b>8</b>	<b>W</b>	
<b>131</b>	<b>431</b>	<b>975</b>	<b>45</b>	<b>185</b>	<b>140</b>	<b>166</b>	<b>I</b>	

RB.31 Ausgewählte beendete Bewährungsaufsichten in Bayern im Jahr 2007 nach allgemeinem Strafrecht  
 nach Beendigungsgründen und schwersten Straftaten

STV-Nr.	Straftat		Bewährungsaufsichten 1) aufgrund				insgesamt	davon wurden beendet durch			
			Strafaussetzung zur Bewährung bei Freiheitsstrafe nach § 56 StGB	Aussetzung des Strafrestes bei Verbüßung von		Straf-(Rest-)Aussetzung nach §§ 35, 36 BTMG		Straf-erlass	Ablauf der Unterstellung	Aufhebung der Unterstellung	Widerruf
				2 Dritteln oder mehr; § 57 Abs. 1 StGB	weniger als 2 Dritteln; § 57 Abs. 2 StGB						
1	2	3	4	5	6	7	8	9			
1	StGB §§ 80 bis 168 und 331 bis 357, außer § 142 Straftaten gegen den Staat, die öffentliche Ordnung und im Amt	M	95	38	1	2	136	56	21	11	48
		W	15	3	1	-	19	11	2	2	4
		I	110	41	2	2	155	67	23	13	52
2	StGB §§ 174 bis 184 e Straftaten gegen die sexuelle Selbstbestimmung	M	92	53	4	-	149	94	25	11	19
		W	3	1	-	-	4	3	1	-	-
		I	95	54	4	-	153	97	26	11	19
3	StGB §§ 169-173, 185-241 a, außer §§ 222, 229 i.V.m. Verkehrsunfall Andere Straftaten gegen die Person, außer im Straßenverkehr	M	605	302	21	15	943	406	139	80	318
		W	44	16	-	-	60	34	6	4	16
		I	649	318	21	15	1 003	440	145	84	334
4	StGB §§ 242 bis 248 c Diebstahl und Unterschlagung	M	465	220	20	41	746	275	80	45	346
		W	142	24	2	8	176	87	22	15	52
		I	607	244	22	49	922	362	102	60	398
5	StGB §§ 249 bis 255, 316 a Raub und Erpressung, räuberischer Angriff auf Kraftfahrer	M	55	86	14	13	168	77	22	18	51
		W	8	5	2	2	17	10	3	-	4
		I	63	91	16	15	185	87	25	18	55
6	StGB §§ 257 bis 305 a Andere Vermögens- und Eigentumsdelikte, Urkundendelikte	M	400	253	32	16	701	282	105	69	245
		W	158	36	11	5	210	82	44	19	65
		I	558	289	43	21	911	364	149	88	310
7	StGB §§ 306 bis 330 a, außer § 315 b, 315 c, 316 und 316 a, 323 a i.V.m. Verkehrsunfall Gemeingefährliche einschl. Umwelt-Straftaten	M	70	28	6	2	106	58	14	5	29
		W	3	3	1	-	7	5	1	-	1
		I	73	31	7	2	113	63	15	5	30
8	StGB §§ 142, 315 b, 315 c, 316, 222, 229, 323 a i.V.m. Verkehrsunfall, StVG §§ 21, 22, 22 a, 22 b Straftaten im Straßenverkehr	M	363	179	9	7	558	281	81	43	153
		W	26	4	-	-	30	15	7	3	5
		I	389	183	9	7	588	296	88	46	158
9	Straftaten nach anderen Bundes- und Landesgesetzen (außer StGB und StVG)	M	605	251	51	179	1 086	492	145	87	362
		W	91	25	1	26	143	71	23	8	41
		I	696	276	52	205	1 229	563	168	95	403
<b>0</b>	<b>Straftaten insgesamt</b>	<b>M</b>	<b>2 750</b>	<b>1 410</b>	<b>158</b>	<b>275</b>	<b>4 593</b>	<b>2 021</b>	<b>632</b>	<b>369</b>	<b>1 571</b>
		<b>W</b>	<b>490</b>	<b>117</b>	<b>18</b>	<b>41</b>	<b>666</b>	<b>318</b>	<b>109</b>	<b>51</b>	<b>188</b>
		<b>I</b>	<b>3 240</b>	<b>1 527</b>	<b>176</b>	<b>316</b>	<b>5 259</b>	<b>2 339</b>	<b>741</b>	<b>420</b>	<b>1 759</b>

1) Ohne Unterstellungen im Wege der Gnade, bei lebenslanger Freiheitsstrafe und ohne Bewährungsaufsichten die "aus sonstigen Gründen" beendet wurden.



RB.32 Beendete Bewährungsaufsichten in Bayern im Jahr 2007 nach  
nach § 56 StGB nach Beendigungs

STV-Nr.	Straftat	Been- dete Bewäh- rungs- auf- sichten 1) ins- gesamt	davon wurden									
			Straferlass					Ablauf der Unterstellung				
			zu- sammen	davon nach einer Bewährungszeit von ... Jahren			nach einer Unterstellungszeit von ... Jahren			zu- sammen	da Bewäh- noch	
				bis ein- schließ- lich 2	mehr als 2 bis ein- schließ- lich 3	mehr als 3	bis unter 1	1 bis ein- schließ- lich 2	mehr als 2			
1	2	3	4	5	6	7	8	9	10			
1	StGB §§ 80 bis 168 und 331 bis 357, außer § 142 Straftaten gegen den Staat, die öffentliche Ordnung und im Amt	M	95	34	1	21	12	2	12	2	16	2
		W	15	8	2	4	2	-	2	-	2	-
		I	110	42	3	25	14	2	14	2	18	2
2	StGB §§ 174 bis 184 e Straftaten gegen die sexuelle Selbstbestimmung	M	92	50	3	30	17	-	17	5	22	3
		W	3	2	-	1	1	-	1	-	1	-
		I	95	52	3	31	18	-	18	5	23	3
3	StGB §§ 169-173, 185-241 a, außer §§ 222, 229 i.V.m. Verkehrsunfall Andere Straftaten gegen die Person, außer im Straßenverkehr	M	605	257	26	105	126	-	82	19	101	8
		W	44	26	6	14	6	-	3	1	4	1
		I	649	283	32	119	132	-	85	20	105	9
4	StGB §§ 242 bis 248 c Diebstahl und Unterschlagung	M	465	153	15	66	72	1	38	17	56	6
		W	142	72	11	26	35	-	13	6	19	2
		I	607	225	26	92	107	1	51	23	75	8
5	StGB §§ 249 bis 255, 316 a Raub und Erpressung, räuberischer Angriff auf Kraftfahrer	M	55	27	-	10	17	-	6	2	8	2
		W	8	2	-	2	-	-	3	-	3	-
		I	63	29	-	12	17	-	9	2	11	2
6	StGB §§ 257 bis 305 a Andere Vermögens- und Eigentumsdelikte, Urkundendelikte	M	400	159	13	81	65	1	45	15	61	6
		W	158	63	9	30	24	1	25	6	32	1
		I	558	222	22	111	89	2	70	21	93	7
7	StGB §§ 306 bis 330 a, außer § 315 b, 315 c, 316 und 316 a, 323 a i.V.m. Verkehrsunfall Gemeingefährliche einschl. Umwelt-Straftaten	M	70	33	1	16	16	-	9	1	10	-
		W	3	2	-	1	1	-	-	-	-	-
		I	73	35	1	17	17	-	9	1	10	-
8	StGB §§ 142, 315 b, 315 c, 316, 222, 229, 323 a i.V.m. Verkehrsunfall, StVG §§ 21, 22, 22 a, 22 b Straftaten im Straßenverkehr	M	363	179	15	77	87	1	39	13	53	5
		W	26	13	2	5	6	1	6	-	7	-
		I	389	192	17	82	93	2	45	13	60	5
9	Straftaten nach anderen Bundes- und Landesgesetzen (außer StGB und StVG)	M	605	249	13	114	122	-	80	24	104	7
		W	91	44	6	20	18	-	8	6	14	4
		I	696	293	19	134	140	-	88	30	118	11
<b>0</b>	<b>Straftaten insgesamt</b>	<b>M</b>	<b>2 750</b>	<b>1 141</b>	<b>87</b>	<b>520</b>	<b>534</b>	<b>5</b>	<b>328</b>	<b>98</b>	<b>431</b>	<b>39</b>
		<b>W</b>	<b>490</b>	<b>232</b>	<b>36</b>	<b>103</b>	<b>93</b>	<b>2</b>	<b>61</b>	<b>19</b>	<b>82</b>	<b>8</b>
		<b>I</b>	<b>3 240</b>	<b>1 373</b>	<b>123</b>	<b>623</b>	<b>627</b>	<b>7</b>	<b>389</b>	<b>117</b>	<b>513</b>	<b>47</b>

1) Ohne Unterstellungen im Wege der Gnade und ohne Bewährungsaufsichten die "aus sonstigen Gründen" beendet wurden.

allgemeinem Strafrecht aufgrund Strafaussetzung zur Bewährung bei Freiheitsstrafen  
gründen und schwersten Straftaten

beendet durch															STV-Nr.
von rungszeit ... Jahren	Aufhebung der Unterstellung								Widerruf						
	nach einer Unterstellungszeit von ... Jahren				zu- sammen	davon Bewährungszeit noch ... Jahren			innerhalb von ... Monaten				zu- sammen	dar. nur oder auch wegen neuer Straftat	
	1 bis ein- schließ- lich 2	mehr als 2	bis unter 1	1 bis ein- schließ- lich 2		mehr als 2	bis unter 1	1 bis ein- schließ- lich 2	mehr als 2	weniger als 6	6 bis ein- schließ- lich 12	mehr als 12 bis einschl. 24			
11	12	13	14	15	16	17	18	19	20	21	22	23	24	25	
13	1	1	3	5	9	5	3	1	1	5	10	20	36	26	1
2	-	-	2	-	2	2	-	-	-	-	3	-	3	3	
15	1	1	5	5	11	7	3	1	1	5	13	20	39	29	
19	-	-	3	4	7	5	2	-	1	3	2	7	13	10	2
1	-	-	-	-	-	-	-	-	-	-	-	-	-	-	
20	-	-	3	4	7	5	2	-	1	3	2	7	13	10	
77	16	9	24	24	57	23	21	13	5	31	70	84	190	134	3
3	-	1	3	-	4	1	2	1	1	3	1	5	10	7	
80	16	10	27	24	61	24	23	14	6	34	71	89	200	141	
45	5	9	13	15	37	18	10	9	15	52	75	77	219	166	4
17	-	3	8	1	12	5	4	3	3	13	11	12	39	30	
62	5	12	21	16	49	23	14	12	18	65	86	89	258	196	
5	1	1	1	4	6	3	2	1	3	-	6	5	14	13	5
2	1	-	-	-	-	-	-	-	-	1	-	2	3	3	
7	2	1	1	4	6	3	2	1	3	1	6	7	17	16	
47	8	10	13	21	44	17	19	8	3	29	44	60	136	97	6
28	3	4	6	5	15	7	4	4	2	14	13	19	48	31	
75	11	14	19	26	59	24	23	12	5	43	57	79	184	128	
9	1	-	3	1	4	2	1	1	1	2	11	9	23	18	7
-	-	-	-	-	-	-	-	-	-	-	-	1	1	1	
9	1	-	3	1	4	2	1	1	1	2	11	10	24	19	
42	6	4	4	23	31	18	5	8	3	23	30	44	100	73	8
6	1	-	2	1	3	2	1	-	-	-	1	2	3	2	
48	7	4	6	24	34	20	6	8	3	23	31	46	103	75	
85	12	8	16	24	48	26	16	6	11	45	63	85	204	127	9
10	-	-	2	1	3	2	1	-	3	8	6	13	30	17	
95	12	8	18	25	51	28	17	6	14	53	69	98	234	144	
<b>342</b>	<b>50</b>	<b>42</b>	<b>80</b>	<b>121</b>	<b>243</b>	<b>117</b>	<b>79</b>	<b>47</b>	<b>43</b>	<b>190</b>	<b>311</b>	<b>391</b>	<b>935</b>	<b>664</b>	<b>0</b>
<b>69</b>	<b>5</b>	<b>8</b>	<b>23</b>	<b>8</b>	<b>39</b>	<b>19</b>	<b>12</b>	<b>8</b>	<b>9</b>	<b>39</b>	<b>35</b>	<b>54</b>	<b>137</b>	<b>94</b>	
<b>411</b>	<b>55</b>	<b>50</b>	<b>103</b>	<b>129</b>	<b>282</b>	<b>136</b>	<b>91</b>	<b>55</b>	<b>52</b>	<b>229</b>	<b>346</b>	<b>445</b>	<b>1 072</b>	<b>758</b>	

RB.33 Beendete Bewährungsaufsichten in Bayern im Jahr 2007 nach  
von zwei Dritteln oder mehr (§ 57 Abs.1 StGB) nach

STV-Nr.	Straftat	Beendete Bewährungsaufsichten 1) insgesamt	davon wurden									
			Straferlass					Ablauf der Unterstellung				
			zu- sammen	davon nach einer Bewährungszeit von ... Jahren			nach einer Unterstellungszeit von ... Jahren			zu- sammen	da	
				bis ein- schließ- lich 2	mehr als 2 bis ein- schließ- lich 3	mehr als 3	bis unter 1	1 bis ein- schließ- lich 2	mehr als 2		bis unter 1	
1	2	3	4	5	6	7	8	9	10			
1	StGB §§ 80 bis 168 und 331 bis 357, außer § 142 Straftaten gegen den Staat, die öffentliche Ordnung und im Amt	M	38	20	3	7	10	-	2	3	5	2
		W	3	2	-	1	1	-	-	-	-	-
		I	41	22	3	8	11	-	2	3	5	2
2	StGB §§ 174 bis 184 e Straftaten gegen die sexuelle Selbstbestimmung	M	53	42	-	17	25	-	2	1	3	-
		W	1	1	-	1	-	-	-	-	-	-
		I	54	43	-	18	25	-	2	1	3	-
3	StGB §§ 169-173, 185-241 a, außer §§ 222, 229 i.V.m. Verkehrsunfall Andere Straftaten gegen die Person, außer im Straßenverkehr	M	302	130	6	50	74	-	17	20	37	9
		W	16	8	-	7	1	-	1	1	2	1
		I	318	138	6	57	75	-	18	21	39	10
4	StGB §§ 242 bis 248 c Diebstahl und Unterschlagung	M	220	90	8	32	50	-	12	9	21	4
		W	24	9	-	3	6	-	3	-	3	-
		I	244	99	8	35	56	-	15	9	24	4
5	StGB §§ 249 bis 255, 316 a Raub und Erpressung, räuberischer Angriff auf Kraftfahrer	M	86	38	-	15	23	-	5	9	14	3
		W	5	4	-	2	2	-	-	-	-	-
		I	91	42	-	17	25	-	5	9	14	3
6	StGB §§ 257 bis 305 a Andere Vermögens- und Eigentumsdelikte, Urkundendelikte	M	253	102	-	51	51	-	36	2	38	2
		W	36	12	2	9	1	-	10	-	10	-
		I	289	114	2	60	52	-	46	2	48	2
7	StGB §§ 306 bis 330 a, außer § 315 b, 315 c, 316 und 316 a, 323 a i.V.m. Verkehrsunfall Gemeingefährliche einschl. Umwelt-Straftaten	M	28	19	1	9	9	-	1	2	3	2
		W	3	3	-	-	3	-	-	-	-	-
		I	31	22	1	9	12	-	1	2	3	2
8	StGB §§ 142, 315 b, 315 c, 316, 222, 229, 323 a i.V.m. Verkehrsunfall, StVG §§ 21, 22, 22 a, 22 b Straftaten im Straßenverkehr	M	179	95	3	37	55	1	25	1	27	1
		W	4	2	-	1	1	-	-	-	-	-
		I	183	97	3	38	56	1	25	1	27	1
9	Straftaten nach anderen Bundes- und Landesgesetzen (außer StGB und StVG)	M	251	131	4	53	74	-	14	9	23	3
		W	25	11	2	5	4	-	7	-	7	-
		I	276	142	6	58	78	-	21	9	30	3
0	<b>Straftaten insgesamt</b>	<b>M</b>	<b>1 410</b>	<b>667</b>	<b>25</b>	<b>271</b>	<b>371</b>	<b>1</b>	<b>114</b>	<b>56</b>	<b>171</b>	<b>26</b>
		<b>W</b>	<b>117</b>	<b>52</b>	<b>4</b>	<b>29</b>	<b>19</b>	<b>-</b>	<b>21</b>	<b>1</b>	<b>22</b>	<b>1</b>
		<b>I</b>	<b>1 527</b>	<b>719</b>	<b>29</b>	<b>300</b>	<b>390</b>	<b>1</b>	<b>135</b>	<b>57</b>	<b>193</b>	<b>27</b>

1) Ohne Unterstellungen im Wege der Gnade und ohne Bewährungsaufsichten die "aus sonstigen Gründen" beendet wurden.



allgemeinem Strafrecht aufgrund Aussetzung des Strafrestes bei Verbüßung  
Beendigungsgründen und schwersten Straftaten

beendet durch															STV-Nr.
Aufhebung der Unterstellung									Widerruf						
von rungszeit ... Jahren		nach einer Unterstellungszeit von ... Jahren			zu- sammen	davon Bewährungszeit noch ... Jahren			innerhalb von ... Monaten				zu- sammen	dar. nur oder auch wegen neuer Straftat	
1 bis ein- schließ- lich 2	mehr als 2	bis unter 1	1 bis ein- schließ- lich 2	mehr als 2		bis unter 1	1 bis ein- schließ- lich 2	mehr als 2	weniger als 6	6 bis ein- schließ- lich 12	mehr als 12 bis einschl. 24	mehr als 24			
11	12	13	14	15	16	17	18	19	20	21	22	23	24	25	
3	-	-	-	2	2	2	-	-	1	2	2	6	11	9	1
-	-	-	-	-	-	-	-	-	-	-	-	1	1	1	
3	-	-	-	2	2	2	-	-	1	2	2	7	12	10	
3	-	-	-	4	4	3	1	-	-	-	1	3	4	4	2
-	-	-	-	-	-	-	-	-	-	-	-	-	-	-	
3	-	-	-	4	4	3	1	-	-	-	1	3	4	4	
25	3	4	12	7	23	6	15	2	3	15	29	65	112	86	3
1	-	-	-	-	-	-	-	-	-	-	1	5	6	5	
26	3	4	12	7	23	6	15	2	3	15	30	70	118	91	
17	-	-	1	6	7	4	3	-	9	13	39	41	102	78	4
3	-	-	1	-	1	-	1	-	-	1	1	9	11	8	
20	-	-	2	6	8	4	4	-	9	14	40	50	113	86	
9	2	3	1	7	11	8	1	2	1	6	6	10	23	18	5
-	-	-	-	-	-	-	-	-	-	-	-	1	1	1	
9	2	3	1	7	11	8	1	2	1	6	6	11	24	19	
35	1	4	13	4	21	5	5	11	-	11	31	50	92	63	6
10	-	-	2	-	2	-	2	-	-	3	2	7	12	11	
45	1	4	15	4	23	5	7	11	-	14	33	57	104	74	
1	-	-	-	-	-	-	-	-	-	-	1	5	6	6	7
-	-	-	-	-	-	-	-	-	-	-	-	-	-	-	
1	-	-	-	-	-	-	-	-	-	-	1	5	6	6	
26	-	-	4	6	10	8	2	-	3	10	8	26	47	35	8
-	-	-	-	-	-	-	-	-	-	-	-	2	2	2	
26	-	-	4	6	10	8	2	-	3	10	8	28	49	37	
20	-	1	7	12	20	11	7	2	2	8	26	41	77	55	9
7	-	-	-	1	1	1	-	-	-	-	2	4	6	6	
27	-	1	7	13	21	12	7	2	2	8	28	45	83	61	
<b>139</b>	<b>6</b>	<b>12</b>	<b>38</b>	<b>48</b>	<b>98</b>	<b>47</b>	<b>34</b>	<b>17</b>	<b>19</b>	<b>65</b>	<b>143</b>	<b>247</b>	<b>474</b>	<b>354</b>	<b>0</b>
<b>21</b>	<b>-</b>	<b>-</b>	<b>3</b>	<b>1</b>	<b>4</b>	<b>1</b>	<b>3</b>	<b>-</b>	<b>-</b>	<b>4</b>	<b>6</b>	<b>29</b>	<b>39</b>	<b>34</b>	
<b>160</b>	<b>6</b>	<b>12</b>	<b>41</b>	<b>49</b>	<b>102</b>	<b>48</b>	<b>37</b>	<b>17</b>	<b>19</b>	<b>69</b>	<b>149</b>	<b>276</b>	<b>513</b>	<b>388</b>	

## RB 40 Beendete Bewährungsaufsichten in Bayern im Jahr 2007 nach Jugendstrafrecht

STV-Nr.	Straftaten Hauptdeliktsgruppe	Beendete Bewährungs- auf- sichten ins- gesamt 1)	Bewährung 2) (einschl. Aufhebung der Unterstellung)							
			nicht verurteilt	die Unterstellten waren früher			außerdem: weitere bestehende Unterstellungen unter			
				verurteilt			Bewäh- rungs- aufsicht	Füh- rungs- aufsicht		
				aber nicht unter BWA oder FA	unter BWA	unter FA			unter BWA und FA	
1	2	3	4	5	6	7	8			
1	StGB §§ 80 bis 168 und 331 bis 357, außer § 142 Straftaten gegen den Staat, die öffentliche Ordnung und im Amt	M	92	13	13	21	1	1	2	1
		W	13	4	5	3	-	-	-	-
		I	105	17	18	24	1	1	2	1
2	StGB §§ 174 bis 184 e Straftaten gegen die sexuelle Selbstbestimmung	M	75	30	20	8	-	-	-	-
		W	-	-	-	-	-	-	-	-
		I	75	30	20	8	-	-	-	-
3	StGB §§ 169-173, 185-241 a, außer §§ 222, 229 i.V.m. Verkehrsunfall Andere Straftaten gegen die Person, außer im Straßenverkehr	M	745	59	169	138	-	1	5	-
		W	41	7	10	6	-	1	-	1
		I	786	66	179	144	-	2	5	1
4	StGB §§ 242 bis 248 c Diebstahl und Unterschlagung	M	732	68	147	113	1	2	6	2
		W	66	15	20	8	-	1	-	-
		I	798	83	167	121	1	3	6	2
5	StGB §§ 249 bis 255, 316 a Raub und Erpressung, räuberischer Angriff auf Kraftfahrer	M	307	33	69	48	2	5	3	4
		W	22	5	9	1	2	-	-	2
		I	329	38	78	49	4	5	3	6
6	StGB §§ 257 bis 305 a Andere Vermögens- und Eigentumsdelikte, Urkundendelikte	M	269	10	61	59	-	2	4	1
		W	60	9	20	7	-	-	-	-
		I	329	19	81	66	-	2	4	1
7	StGB §§ 306 bis 330 a, außer § 315 b, 315 c, 316 und 316 a, 323 a i.V.m. Verkehrsunfall Gemeingefährliche einschl. Umwelt-Straftaten	M	48	10	9	6	-	1	1	1
		W	3	-	1	-	1	-	-	-
		I	51	10	10	6	1	1	1	1
8	StGB §§ 142, 315 b, 315 c, 316, 222, 229, 323 a i.V.m. Verkehrsunfall, StVG §§ 21, 22, 22 a, 22 b Straftaten im Straßenverkehr	M	93	7	20	26	-	-	2	-
		W	2	2	-	-	-	-	-	-
		I	95	9	20	26	-	-	2	-
9	Straftaten nach anderen Bundes- und Landesgesetzen (außer StGB und StVG)	M	646	118	221	104	3	6	5	7
		W	62	14	20	9	1	2	3	3
		I	708	132	241	113	4	8	8	10
0	<b>Straftaten insgesamt</b>	<b>M</b>	<b>3 007</b>	<b>348</b>	<b>729</b>	<b>523</b>	<b>7</b>	<b>18</b>	<b>28</b>	<b>16</b>
		<b>W</b>	<b>269</b>	<b>56</b>	<b>85</b>	<b>34</b>	<b>4</b>	<b>4</b>	<b>3</b>	<b>6</b>
		<b>I</b>	<b>3 276</b>	<b>404</b>	<b>814</b>	<b>557</b>	<b>11</b>	<b>22</b>	<b>31</b>	<b>22</b>

1) Ohne Bewährungsaufsichten, die "aus sonstigen Gründen" beendet wurden. - 2) Erlass der Jugendstrafe, Tilgung des Schuldspruchs (§ 30 Abs. 2

nach früheren Verurteilungen und Unterstellungen sowie schwersten Straftaten

davon wurden beendet durch														STV-Nr.	
Einbeziehung in ein neues Urteil							Widerruf (einschl. Verhängung der Jugendstrafe)								
die Unterstellten waren früher					außerdem: weitere bestehende Unterstellungen unter		die Unterstellten waren früher					außerdem: weitere bestehende Unterstellungen unter			
nicht verurteilt	verurteilt		verurteilt		Bewäh- rungs- aufsicht	Füh- rungs- aufsicht	nicht verurteilt	verurteilt					Bewäh- rungs- aufsicht		Füh- rungs- aufsicht
	aber nicht unter BWA oder FA	unter BWA	unter FA	unter BWA und FA				aber nicht unter BWA oder FA	unter BWA	unter FA	unter BWA und FA	Bewäh- rungs- aufsicht			
9	10	11	12	13	14	15	16	17	18	19	20	21	22		
5	14	7	-	-	-	-	1	4	12	-	-	-	-	1	
-	1	-	-	-	-	-	-	-	-	-	-	-	-	-	
5	15	7	-	-	-	-	1	4	12	-	-	-	-	-	
4	5	1	-	-	-	-	1	3	3	-	-	-	-	2	
-	-	-	-	-	-	-	-	-	-	-	-	-	-	-	
4	5	1	-	-	-	-	1	3	3	-	-	-	-	-	
28	136	65	-	1	3	1	16	49	80	1	2	3	3	3	
2	2	3	-	-	-	-	2	5	3	-	-	-	-	-	
30	138	68	-	1	3	1	18	54	83	1	2	3	3	-	
28	124	70	1	-	3	-	18	75	85	-	-	3	-	4	
-	8	3	-	1	-	1	3	6	1	-	-	-	-	-	
28	132	73	1	1	3	1	21	81	86	-	-	3	-	-	
20	43	20	-	-	-	-	8	33	24	1	1	1	2	5	
2	1	-	-	-	-	-	1	1	-	-	-	-	-	-	
22	44	20	-	-	-	-	9	34	24	1	1	1	2	-	
6	38	27	-	1	-	-	5	28	32	-	-	1	-	6	
3	5	2	-	-	-	-	1	7	6	-	-	-	-	-	
9	43	29	-	1	-	-	6	35	38	-	-	1	-	-	
4	5	4	-	-	-	-	-	5	4	-	-	-	-	7	
-	1	-	-	-	-	-	-	-	-	-	-	-	-	-	
4	6	4	-	-	-	-	-	5	4	-	-	-	-	-	
2	13	11	-	-	1	-	-	3	11	-	-	2	-	8	
-	-	-	-	-	-	-	-	-	-	-	-	-	-	-	
2	13	11	-	-	1	-	-	3	11	-	-	2	-	-	
12	54	20	-	-	1	-	11	52	40	1	4	6	3	9	
-	3	1	-	-	-	-	2	6	4	-	-	1	-	-	
12	57	21	-	-	1	-	13	58	44	1	4	7	3	-	
<b>109</b>	<b>432</b>	<b>225</b>	<b>1</b>	<b>2</b>	<b>8</b>	<b>1</b>	<b>60</b>	<b>252</b>	<b>291</b>	<b>3</b>	<b>7</b>	<b>16</b>	<b>8</b>	<b>0</b>	
<b>7</b>	<b>21</b>	<b>9</b>	<b>-</b>	<b>1</b>	<b>-</b>	<b>1</b>	<b>9</b>	<b>25</b>	<b>14</b>	<b>-</b>	<b>-</b>	<b>1</b>	<b>-</b>	<b>-</b>	
<b>116</b>	<b>453</b>	<b>234</b>	<b>1</b>	<b>3</b>	<b>8</b>	<b>2</b>	<b>69</b>	<b>277</b>	<b>305</b>	<b>3</b>	<b>7</b>	<b>17</b>	<b>8</b>	<b>-</b>	

JGG), Ablauf der Unterstellungszeit (§ 24 Abs.1 JGG), Aufhebung der Unterstellung (§ 24 Abs. 2 JGG).

STV-Nr.	Straftaten Hauptdeliktsgruppe		Bewährungsaufsicht 1) aufgrund					ins- gesamt	
			Aussetzung der Verhängung der Jugendstrafe nach § 27 JGG	Strafaussetzung zur Bewährung bei Jugendstrafe nach		Aussetzung des Restes einer Jugendstrafe nach § 88 JGG	erneuter Anord- nung nach § 24 Abs. 1 JGG		Straf- (Rest-) Aus- setzung nach §§ 35, 36 BtMG
				§ 21 JGG	§ 30 JGG				
			1	2	3	4	5	6	7
1	StGB §§ 80 bis 168 und 331 bis 357, außer § 142 Straftaten gegen den Staat, die öffentliche Ordnung und im Amt	M	7	67	-	16	-	1	91
		W	3	9	-	1	-	-	13
		I	10	76	-	17	-	1	104
2	StGB §§ 174 bis 184 e Straftaten gegen die sexuelle Selbstbestimmung	M	8	53	1	13	-	-	75
		W	-	-	-	-	-	-	-
		I	8	53	1	13	-	-	75
3	StGB §§ 169-173, 185-241 a, außer §§ 222, 229 i.V.m. Verkehrsunfall Andere Straftaten gegen die Person, außer im Straßenverkehr	M	66	471	39	159	-	8	743
		W	4	31	-	6	-	-	41
		I	70	502	39	165	-	8	784
4	StGB §§ 242 bis 248 c Diebstahl und Unterschlagung	M	52	448	15	204	-	9	728
		W	9	44	3	9	-	1	66
		I	61	492	18	213	-	10	794
5	StGB §§ 249 bis 255, 316 a Raub und Erpressung, räuberischer Angriff auf Kraftfahrer	M	12	161	9	121	-	4	307
		W	3	14	-	5	-	-	22
		I	15	175	9	126	-	4	329
6	StGB §§ 257 bis 305 a Andere Vermögens- und Eigentumsdelikte, Urkundendelikte	M	23	163	7	72	-	3	268
		W	7	42	2	7	-	2	60
		I	30	205	9	79	-	5	328
7	StGB §§ 306 bis 330 a, außer § 315 b, 315 c, 316 und 316 a, 323 a i.V.m. Verkehrsunfall  Gemeingefährliche einschl. Umwelt-Straftaten	M	4	32	-	12	-	-	48
		W	1	2	-	-	-	-	3
		I	5	34	-	12	-	-	51
8	StGB §§ 142, 315 b, 315 c, 316, 222, 229, 323 a i.V.m. Verkehrsunfall, StVG §§ 21, 22, 22 a, 22 b Straftaten im Straßenverkehr	M	11	53	6	20	1	2	93
		W	-	2	-	-	-	-	2
		I	11	55	6	20	1	2	95
9	Straftaten nach anderen Bundes- und Landesgesetzen (außer StGB und StVG)	M	75	410	20	89	1	48	643
		W	5	46	1	6	-	4	62
		I	80	456	21	95	1	52	705
0	<b>Straftaten insgesamt</b>	<b>M</b>	<b>258</b>	<b>1 858</b>	<b>97</b>	<b>706</b>	<b>2</b>	<b>75</b>	<b>2 996</b>
		<b>W</b>	<b>32</b>	<b>190</b>	<b>6</b>	<b>34</b>	<b>-</b>	<b>7</b>	<b>269</b>
		<b>I</b>	<b>290</b>	<b>2 048</b>	<b>103</b>	<b>740</b>	<b>2</b>	<b>82</b>	<b>3 265</b>

1) Ohne Unterstellung im Wege der Gnade und ohne Bewährungsaufsichten, die "aus anderen Gründen beendet" wurden.

nach Jugendstrafrecht in Bayern im Jahr 2007  
und schwersten Straftaten

davon wurden beendet durch								Straftaten	
Tilgung des Schuld- spruchs/ Erlass der Jugendstrafe	Ablauf der Unterstel- lungszeit nach § 24 Abs. 1 JGG	Aufhebung der Unter- stellung nach § 24 Abs. 2 JGG	Einbe- ziehung in ein neues Urteil	Widerruf	Verhängung der Jugend- strafe			Hauptdeliktsgruppe	
8	9	10	11	12	13		STV-Nr.		
23	21	4	26	16	1	M	1	StGB §§ 80 bis 168 und 331 bis 357,	
8	4	-	1	-	-	W		außer § 142 Straftaten gegen den Staat,	
31	25	4	27	16	1	I		die öffentliche Ordnung und im Amt	
27	28	3	10	6	1	M	2	StGB §§ 174 bis 184 e	
-	-	-	-	-	-	W		Straftaten gegen die	
27	28	3	10	6	1	I		sexuelle Selbstbestimmung	
131	222	13	229	144	4	M	3	StGB §§ 169-173, 185-241 a, außer §§ 222,	
14	10	-	7	10	-	W		229 i.V.m. Verkehrsunfall Andere Straftaten	
145	232	13	236	154	4	I		gegen die Person, außer im Straßenverkehr	
126	189	14	223	175	1	M	4	StGB §§ 242 bis 248 c	
25	19	-	12	9	1	W		Diebstahl und Unterschlagung	
151	208	14	235	184	2	I			
52	99	6	83	67	-	M	5	StGB §§ 249 bis 255, 316 a	
12	4	1	3	2	-	W		Raub und Erpressung,	
64	103	7	86	69	-	I		räuberischer Angriff auf Kraftfahrer	
63	63	6	71	65	-	M	6	StGB §§ 257 bis 305 a	
22	13	1	10	13	1	W		Andere Vermögens- und Eigentumsdelikte,	
85	76	7	81	78	1	I		Urkundendelikte	
11	15	-	13	9	-	M	7	StGB §§ 306 bis 330 a, außer § 315 b, 315 c,	
1	1	-	1	-	-	W		316 und 316 a, 323 a i.V.m. Verkehrsunfall	
12	16	-	14	9	-	I		Gemeingefährliche einschl. Umwelt-Straftaten	
23	28	2	26	13	1	M	8	StGB §§ 142, 315 b, 315 c, 316, 222, 229,	
1	1	-	-	-	-	W		323 a i.V.m. Verkehrsunfall, StVG §§ 21, 22,	
24	29	2	26	13	1	I		22 a, 22 b Straftaten im Straßenverkehr	
198	237	14	86	103	5	M	9	Straftaten nach anderen Bundes- und	
18	26	2	4	12	-	W		Landesgesetzen (außer StGB und StVG)	
216	263	16	90	115	5	I			
<b>654</b>	<b>902</b>	<b>62</b>	<b>767</b>	<b>598</b>	<b>13</b>	<b>M</b>	<b>0</b>	<b>Straftaten insgesamt</b>	
<b>101</b>	<b>78</b>	<b>4</b>	<b>38</b>	<b>46</b>	<b>2</b>	<b>W</b>			
<b>755</b>	<b>980</b>	<b>66</b>	<b>805</b>	<b>644</b>	<b>15</b>	<b>I</b>			

STV-Nr.	Straftaten Hauptdeliktsgruppe	Been- dete Bewäh- rungs- auf- sichten 1) ins- gesamt	davon wurden											
			Tilgung des Schuldspruchs				Ablauf der Unterstellungszeit (§ 24 Abs. 1 JGG)							
			ins- gesamt	davon nach einer Bewährungszeit von ... Jahren			nach einer Unterstellungszeit von ... Jahren			zu- sammen	davon Bewährungszeit noch ... Jahren			
				bis ein- schließ- lich 2	mehr als 2 bis ein- schließ- lich 3	mehr als 3	bis unter 1	1 bis ein- schließ- lich 2	mehr als 2		bis unter 1	1 bis ein- schließ- lich 2	mehr als 2	
1	2	3	4	5	6	7	8	9	10	11	12			
1	Straftaten gegen den Staat, die öffentliche Ordnung und im Amt 2)	M	7	2	2	-	-	-	-	-	-	-	-	-
		W	3	3	3	-	-	-	-	-	-	-	-	-
		I	10	5	5	-	-	-	-	-	-	-	-	-
2	StGB §§ 174 bis 184 e Straftaten gegen die sexuelle Selbstbestimmung	M	8	7	6	1	-	-	-	-	-	-	-	-
		W	-	-	-	-	-	-	-	-	-	-	-	-
		I	8	7	6	1	-	-	-	-	-	-	-	-
3	Andere Straftaten gegen die Person, außer im Straßen- verkehr 2)	M	66	23	22	1	-	-	10	-	10	2	8	-
		W	4	3	3	-	-	-	1	-	1	1	-	-
		I	70	26	25	1	-	-	11	-	11	3	8	-
4	StGB §§ 242 bis 248 c Diebstahl und Unterschlagung	M	52	15	13	2	-	-	9	-	9	2	7	-
		W	9	4	4	-	-	-	2	-	2	1	1	-
		I	61	19	17	2	-	-	11	-	11	3	8	-
5	StGB §§ 249 bis 255, 316 a Raub und Erpressung, räube- rischer Angriff auf Kraftfahrer	M	12	6	6	-	-	-	-	-	-	-	-	-
		W	3	3	3	-	-	-	-	-	-	-	-	-
		I	15	9	9	-	-	-	-	-	-	-	-	-
6	StGB §§ 257 bis 305 a Andere Vermögens- und Eigentums- delikte, Urkundendelikte	M	23	13	11	2	-	-	3	-	3	1	2	-
		W	7	2	2	-	-	-	1	-	1	1	-	-
		I	30	15	13	2	-	-	4	-	4	2	2	-
7	Gemeingefährliche einschließ- lich Umwelt-Straftaten 2)	M	4	3	3	-	-	-	-	-	-	-	-	-
		W	1	-	-	-	-	-	-	-	-	-	-	-
		I	5	3	3	-	-	-	-	-	-	-	-	-
8	Straftaten im Straßenverkehr 2)	M	11	2	2	-	-	-	2	-	2	2	-	-
		W	-	-	-	-	-	-	-	-	-	-	-	-
		I	11	2	2	-	-	-	2	-	2	2	-	-
9	Straftaten nach anderen Bundes- und Landesgesetzen (außer StGB und StVG)	M	75	40	38	1	1	-	12	-	12	3	9	-
		W	5	1	1	-	-	-	3	-	3	2	1	-
		I	80	41	39	1	1	-	15	-	15	5	10	-
0	<b>Straftaten insgesamt</b>	<b>M</b>	<b>258</b>	<b>111</b>	<b>103</b>	<b>7</b>	<b>1</b>	-	<b>36</b>	-	<b>36</b>	<b>10</b>	<b>26</b>	-
		<b>W</b>	<b>32</b>	<b>16</b>	<b>16</b>	-	-	-	<b>7</b>	-	<b>7</b>	<b>5</b>	<b>2</b>	-
		<b>I</b>	<b>290</b>	<b>127</b>	<b>119</b>	<b>7</b>	<b>1</b>	-	<b>43</b>	-	<b>43</b>	<b>15</b>	<b>28</b>	-

1) Ohne Bewährungsaufsichten, die "aus sonstigen Gründen beendet" wurden.

2) Paragraphen der Hauptdeliktsgruppen ... gehören

1 StGB §§ 80 bis 168 und 331 bis 357, außer § 142

3 StGB §§ 169-173, 185-241 a, außer §§ 222, 229 i.V.m. Verkehrsunfall

7 StGB §§ 306 bis 330 a, außer § 315 b, 315 c, 316 und 316 a, 323 a i.V.m. Verkehrsunfall

8 StGB §§ 142, 315 b, 315 c, 316, 222, 229, 323 a i.V.m. Verkehrsunfall, StVG §§ 21, 22, 22 a, 22 b

Verhängung der Jugendstrafe nach § 27 JGG in Bayern im Jahr 2007  
 und schwersten Straftaten

beendet durch														STV-Nr.
Aufhebung der Unterstellung (§ 24 Abs. 2 JGG)							Einbeziehung in ein neues Urteil	Verhängung der Jugendstrafe						
nach einer Unterstellungszeit von ... Jahren			zu- sammen	davon Bewährungszeit noch ... Jahren				innerhalb von ... Monaten				zu- sammen	dar. nur oder auch wegen neuer Straftat	
bis unter 1	1 bis ein- schließ- lich 2	mehr als 2		bis unter 1	1 bis ein- schließ- lich 2	mehr als 2		weniger als 6	6 bis unter 12	12 bis unter 24	24 oder mehr			
13	14	15	16	17	18	19	20	21	22	23	24	25	26	
-	-	-	-	-	-	-	4	-	-	1	-	1	-	1
-	-	-	-	-	-	-	-	-	-	-	-	-	-	-
-	-	-	-	-	-	-	4	-	-	1	-	1	-	-
-	-	-	-	-	-	-	-	-	-	1	-	1	-	2
-	-	-	-	-	-	-	-	-	-	-	-	-	-	-
-	-	-	-	-	-	-	-	-	-	1	-	1	-	-
-	2	1	3	2	1	-	26	1	-	2	1	4	-	3
-	-	-	-	-	-	-	-	-	-	-	-	-	-	-
-	2	1	3	2	1	-	26	1	-	2	1	4	-	-
-	1	1	2	-	2	-	25	-	-	1	-	1	1	4
-	-	-	-	-	-	-	2	-	-	1	-	1	1	-
-	1	1	2	-	2	-	27	-	-	2	-	2	2	-
-	1	-	1	1	-	-	5	-	-	-	-	-	-	5
-	-	-	-	-	-	-	-	-	-	-	-	-	-	-
-	1	-	1	1	-	-	5	-	-	-	-	-	-	-
-	-	-	-	-	-	-	7	-	-	-	-	-	-	6
-	1	-	1	-	1	-	2	-	-	1	-	1	1	-
-	1	-	1	-	1	-	9	-	-	1	-	1	1	-
-	-	-	-	-	-	-	1	-	-	-	-	-	-	7
-	-	-	-	-	-	-	1	-	-	-	-	-	-	-
-	-	-	-	-	-	-	2	-	-	-	-	-	-	-
-	1	-	1	1	-	-	5	-	-	1	-	1	1	8
-	-	-	-	-	-	-	-	-	-	-	-	-	-	-
-	1	-	1	1	-	-	5	-	-	1	-	1	1	-
1	1	-	2	2	-	-	16	-	1	1	3	5	3	9
-	1	-	1	-	1	-	-	-	-	-	-	-	-	-
1	2	-	3	2	1	-	16	-	1	1	3	5	3	-
<b>1</b>	<b>6</b>	<b>2</b>	<b>9</b>	<b>6</b>	<b>3</b>	-	<b>89</b>	<b>1</b>	<b>1</b>	<b>7</b>	<b>4</b>	<b>13</b>	<b>5</b>	<b>0</b>
-	2	-	2	-	2	-	5	-	-	2	-	2	2	-
<b>1</b>	<b>8</b>	<b>2</b>	<b>11</b>	<b>6</b>	<b>5</b>	-	<b>94</b>	<b>1</b>	<b>1</b>	<b>9</b>	<b>4</b>	<b>15</b>	<b>7</b>	-

STV-Nr.	Straftaten Hauptdeliktgruppe	Beendete Bewährungsaufsichten 1) insgesamt	davon wurden											
			Erlass der Jugendstrafe				Ablauf der Unterstellungszeit (§ 24 Abs. 1 JGG)							
			insgesamt	davon nach einer Bewährungszeit von ... Jahren			nach einer Unterstellungszeit von ... Jahren			zusammen	davon Bewährungszeit noch ... Jahren			
				bis einschließlich 2	mehr als 2 bis einschließlich 3	mehr als 3	bis unter 1	1 bis einschließlich 2	mehr als 2		bis unter 1	1 bis einschließlich 2	mehr als 2	
1	2	3	4	5	6	7	8	9	10	11	12			
1	Straftaten gegen den Staat, die öffentliche Ordnung und im Amt 2)	M	67	16	9	5	2	-	15	1	16	2	14	-
		W	9	4	2	2	-	-	3	1	4	2	2	-
		I	76	20	11	7	2	-	18	2	20	4	16	-
2	StGB §§ 174 bis 184 e Straftaten gegen die sexuelle Selbstbestimmung	M	53	17	12	3	2	-	19	1	20	-	20	-
		W	-	-	-	-	-	-	-	-	-	-	-	-
		I	53	17	12	3	2	-	19	1	20	-	20	-
3	Andere Straftaten gegen die Person, außer im Straßen- verkehr 2)	M	471	75	40	21	14	-	135	14	149	12	137	-
		W	31	9	5	3	1	-	6	1	7	2	5	-
		I	502	84	45	24	15	-	141	15	156	14	142	-
4	StGB §§ 242 bis 248 c Diebstahl und Unterschlagung	M	448	74	37	25	12	-	106	17	123	16	107	-
		W	44	15	10	4	1	-	14	-	14	1	13	-
		I	492	89	47	29	13	-	120	17	137	17	120	-
5	StGB §§ 249 bis 255, 316 a Raub und Erpressung, räube- rischer Angriff auf Kraftfahrer	M	161	29	14	10	5	-	43	7	50	3	45	2
		W	14	8	6	2	-	-	3	-	3	-	3	-
		I	175	37	20	12	5	-	46	7	53	3	48	2
6	StGB §§ 257 bis 305 a Andere Vermögens- und Eigentums- delikte, Urkundendelikte	M	163	30	18	7	5	-	33	8	41	5	36	-
		W	42	17	9	6	2	-	9	-	9	1	8	-
		I	205	47	27	13	7	-	42	8	50	6	44	-
7	Gemeingefährliche einschließ- lich Umwelt-Straftaten 2)	M	32	7	3	3	1	-	9	2	11	2	9	-
		W	2	1	-	-	1	-	-	1	1	-	1	-
		I	34	8	3	3	2	-	9	3	12	2	10	-
8	Straftaten im Straßenverkehr 2)	M	53	13	7	5	1	-	13	1	14	-	14	-
		W	2	1	1	-	-	-	1	-	1	-	1	-
		I	55	14	8	5	1	-	14	1	15	-	15	-
9	Straftaten nach anderen Bundes- und Landesgesetzen (außer StGB und StVG)	M	410	122	73	34	15	-	149	10	159	18	141	-
		W	46	13	5	3	5	-	17	3	20	2	18	-
		I	456	135	78	37	20	-	166	13	179	20	159	-
0	<b>Straftaten insgesamt</b>	<b>M</b>	<b>1 858</b>	<b>383</b>	<b>213</b>	<b>113</b>	<b>57</b>	<b>-</b>	<b>522</b>	<b>61</b>	<b>583</b>	<b>58</b>	<b>523</b>	<b>2</b>
		<b>W</b>	<b>190</b>	<b>68</b>	<b>38</b>	<b>20</b>	<b>10</b>	<b>-</b>	<b>53</b>	<b>6</b>	<b>59</b>	<b>8</b>	<b>51</b>	<b>-</b>
		<b>I</b>	<b>2 048</b>	<b>451</b>	<b>251</b>	<b>133</b>	<b>67</b>	<b>-</b>	<b>575</b>	<b>67</b>	<b>642</b>	<b>66</b>	<b>574</b>	<b>2</b>

1) Ohne Bewährungsaufsichten, die "aus sonstigen Gründen beendet" wurden.

2) Paragraphen der Hauptdeliktgruppen ... gehören

1 StGB §§ 80 bis 168 und 331 bis 357, außer § 142

3 StGB §§ 169-173, 185-241 a, außer §§ 222, 229 i.V.m. Verkehrsunfall

7 StGB §§ 306 bis 330 a, außer § 315 b, 315 c, 316 und 316 a, 323 a i.V.m. Verkehrsunfall

8 StGB §§ 142, 315 b, 315 c, 316, 222, 229, 323 a i.V.m. Verkehrsunfall, StVG §§ 21, 22, 22 a, 22 b



Bewährung bei Jugendstrafe nach § 21 JGG in Bayern im Jahr 2007  
 und schwersten Straftaten

beendet durch														STV-Nr.
Aufhebung der Unterstellung (§ 24 Abs. 2 JGG)							Einbeziehung in ein neues Urteil	Widerruf						
nach einer Unterstellungszeit von ... Jahren			zu- sammen	davon Bewährungszeit noch ... Jahren				innerhalb von ... Monaten				zu- sammen	dar. nur oder auch wegen neuer Straftat	
bis unter 1	1 bis ein- schließ- lich 2	mehr als 2		bis unter 1	1 bis ein- schließ- lich 2	mehr als 2		weniger als 6	6 bis unter 12	12 bis unter 24	24 oder mehr			
13	14	15	16	17	18	19	20	21	22	23	24	25	26	
-	3	-	3	3	-	-	21	2	3	3	3	11	4	1
-	-	-	-	-	-	-	1	-	-	-	-	-	-	-
-	3	-	3	3	-	-	22	2	3	3	3	11	4	-
2	1	-	3	1	2	-	8	-	2	1	2	5	5	2
-	-	-	-	-	-	-	-	-	-	-	-	-	-	-
2	1	-	3	1	2	-	8	-	2	1	2	5	5	-
1	8	-	9	3	5	1	155	7	36	27	13	83	47	3
-	-	-	-	-	-	-	7	3	4	-	1	8	4	-
1	8	-	9	3	5	1	162	10	40	27	14	91	51	-
1	4	1	6	4	2	-	153	13	40	22	17	92	40	4
-	-	-	-	-	-	-	8	2	3	1	1	7	2	-
1	4	1	6	4	2	-	161	15	43	23	18	99	42	-
1	-	2	3	3	-	-	53	3	8	9	6	26	11	5
-	-	-	-	-	-	-	2	-	-	-	1	1	1	-
1	-	2	3	3	-	-	55	3	8	9	7	27	12	-
1	2	1	4	2	2	-	50	9	9	12	8	38	24	6
-	-	-	-	-	-	-	6	2	3	4	1	10	4	-
1	2	1	4	2	2	-	56	11	12	16	9	48	28	-
-	-	-	-	-	-	-	9	-	2	3	-	5	1	7
-	-	-	-	-	-	-	-	-	-	-	-	-	-	-
-	-	-	-	-	-	-	9	-	2	3	-	5	1	-
-	1	-	1	-	1	-	16	1	5	1	2	9	5	8
-	-	-	-	-	-	-	-	-	-	-	-	-	-	-
-	1	-	1	-	1	-	16	1	5	1	2	9	5	-
-	8	1	9	2	7	-	54	5	15	32	14	66	26	9
-	1	-	1	-	1	-	2	-	3	4	3	10	2	-
-	9	1	10	2	8	-	56	5	18	36	17	76	28	-
<b>6</b>	<b>27</b>	<b>5</b>	<b>38</b>	<b>18</b>	<b>19</b>	<b>1</b>	<b>519</b>	<b>40</b>	<b>120</b>	<b>110</b>	<b>65</b>	<b>335</b>	<b>163</b>	<b>0</b>
-	<b>1</b>	-	<b>1</b>	-	<b>1</b>	-	<b>26</b>	<b>7</b>	<b>13</b>	<b>9</b>	<b>7</b>	<b>36</b>	<b>13</b>	-
<b>6</b>	<b>28</b>	<b>5</b>	<b>39</b>	<b>18</b>	<b>20</b>	<b>1</b>	<b>545</b>	<b>47</b>	<b>133</b>	<b>119</b>	<b>72</b>	<b>371</b>	<b>176</b>	-

STV-Nr.	Straftaten Hauptdeliktsgruppe	Been- dete Bewäh- rungs- auf- sichten 1) ins- gesamt	davon wurden											
			Erlass der Jugendstrafe				Ablauf der Unterstellungszeit (§ 24 Abs. 1 JGG)							
			ins- gesamt	davon nach einer Bewährungszeit von ... Jahren			nach einer Unterstellungszeit von ... Jahren			zu- sammen	davon Bewährungszeit noch ... Jahren			
				bis ein- schließ- lich 2	mehr als 2 bis ein- schließ- lich 3	mehr als 3	bis unter 1	1 bis ein- schließ- lich 2	mehr als 2		bis unter 1	1 bis ein- schließ- lich 2	mehr als 2	
1	2	3	4	5	6	7	8	9	10	11	12			
1	Straftaten gegen den Staat, die öffentliche Ordnung und im Amt 2)	M	-	-	-	-	-	-	-	-	-	-	-	-
		W	-	-	-	-	-	-	-	-	-	-	-	-
		I	-	-	-	-	-	-	-	-	-	-	-	-
2	StGB §§ 174 bis 184 e Straftaten gegen die sexuelle Selbstbestimmung	M	1	1	-	-	1	-	-	-	-	-	-	-
		W	-	-	-	-	-	-	-	-	-	-	-	-
		I	1	1	-	-	1	-	-	-	-	-	-	-
3	Andere Straftaten gegen die Person, außer im Straßen- verkehr 2)	M	39	7	6	1	-	-	9	2	11	4	7	-
		W	-	-	-	-	-	-	-	-	-	-	-	-
		I	39	7	6	1	-	-	9	2	11	4	7	-
4	StGB §§ 242 bis 248 c Diebstahl und Unterschlagung	M	15	2	-	2	-	-	1	-	1	1	-	-
		W	3	1	-	-	1	-	-	-	-	-	-	-
		I	18	3	-	2	1	-	1	-	1	1	-	-
5	StGB §§ 249 bis 255, 316 a Raub und Erpressung, räube- rischer Angriff auf Kraftfahrer	M	9	-	-	-	-	-	3	1	4	2	2	-
		W	-	-	-	-	-	-	-	-	-	-	-	-
		I	9	-	-	-	-	-	3	1	4	2	2	-
6	StGB §§ 257 bis 305 a Andere Vermögens- und Eigentums- delikte, Urkundendelikte	M	7	2	1	1	-	-	1	-	1	-	1	-
		W	2	-	-	-	-	-	1	-	1	-	1	-
		I	9	2	1	1	-	-	2	-	2	-	2	-
7	Gemeingefährliche einschließ- lich Umwelt-Straftaten 2)	M	-	-	-	-	-	-	-	-	-	-	-	-
		W	-	-	-	-	-	-	-	-	-	-	-	-
		I	-	-	-	-	-	-	-	-	-	-	-	-
8	Straftaten im Straßenverkehr 2)	M	6	-	-	-	-	-	3	-	3	-	3	-
		W	-	-	-	-	-	-	-	-	-	-	-	-
		I	6	-	-	-	-	-	3	-	3	-	3	-
9	Straftaten nach anderen Bundes- und Landesgesetzen (außer StGB und StVG)	M	20	7	6	-	1	-	4	1	5	-	5	-
		W	1	-	-	-	-	-	-	-	-	-	-	-
		I	21	7	6	-	1	-	4	1	5	-	5	-
0	<b>Straftaten insgesamt</b>	<b>M</b>	<b>97</b>	<b>19</b>	<b>13</b>	<b>4</b>	<b>2</b>	<b>-</b>	<b>21</b>	<b>4</b>	<b>25</b>	<b>7</b>	<b>18</b>	<b>-</b>
		<b>W</b>	<b>6</b>	<b>1</b>	<b>-</b>	<b>-</b>	<b>1</b>	<b>-</b>	<b>1</b>	<b>-</b>	<b>1</b>	<b>-</b>	<b>1</b>	<b>-</b>
		<b>I</b>	<b>103</b>	<b>20</b>	<b>13</b>	<b>4</b>	<b>3</b>	<b>-</b>	<b>22</b>	<b>4</b>	<b>26</b>	<b>7</b>	<b>19</b>	<b>-</b>

1) Ohne Bewährungsaufsichten, die "aus sonstigen Gründen beendet" wurden.

2) Paragraphen der Hauptdeliktsgruppen ... gehören

1 StGB §§ 80 bis 168 und 331 bis 357, außer § 142

3 StGB §§ 169-173, 185-241 a, außer §§ 222, 229 i.V.m. Verkehrsunfall

7 StGB §§ 306 bis 330 a, außer § 315 b, 315 c, 316 und 316 a, 323 a i.V.m. Verkehrsunfall

8 StGB §§ 142, 315 b, 315 c, 316, 222, 229, 323 a i.V.m. Verkehrsunfall, StVG §§ 21, 22, 22 a, 22 b

Bewährung bei Jugendstrafe nach § 30 JGG in Bayern im Jahr 2007  
 und schwersten Straftaten

beendet durch														STV-Nr.
Aufhebung der Unterstellung (§ 24 Abs. 2 JGG)							Einbeziehung in ein neues Urteil	Widerruf						
nach einer Unterstellungszeit von ... Jahren			zu- sammen	davon Bewährungszeit noch ... Jahren				innerhalb von ... Monaten				zu- sammen	dar- nur oder auch wegen neuer Straftat	
bis unter 1	1 bis ein- schließ- lich 2	mehr als 2		bis unter 1	1 bis ein- schließ- lich 2	mehr als 2		weniger als 6	6 bis unter 12	12 bis unter 24	24 oder mehr			
13	14	15	16	17	18	19	20	21	22	23	24	25	26	
-	-	-	-	-	-	-	-	-	-	-	-	-	-	1
-	-	-	-	-	-	-	-	-	-	-	-	-	-	-
-	-	-	-	-	-	-	-	-	-	-	-	-	-	-
-	-	-	-	-	-	-	-	-	-	-	-	-	-	2
-	-	-	-	-	-	-	-	-	-	-	-	-	-	-
-	-	-	-	-	-	-	15	1	3	2	-	6	2	3
-	-	-	-	-	-	-	-	-	-	-	-	-	-	-
-	-	-	-	-	-	-	15	1	3	2	-	6	2	-
-	-	-	-	-	-	-	7	1	3	1	-	5	1	4
-	-	-	-	-	-	-	2	-	-	-	-	-	-	-
-	-	-	-	-	-	-	9	1	3	1	-	5	1	-
-	-	-	-	-	-	-	1	3	1	-	-	4	-	5
-	-	-	-	-	-	-	-	-	-	-	-	-	-	-
-	-	-	-	-	-	-	1	3	1	-	-	4	-	-
-	-	-	-	-	-	-	4	-	-	-	-	-	-	6
-	-	-	-	-	-	-	-	-	-	1	-	1	-	-
-	-	-	-	-	-	-	4	-	-	1	-	1	-	-
-	-	-	-	-	-	-	-	-	-	-	-	-	-	7
-	-	-	-	-	-	-	-	-	-	-	-	-	-	-
-	-	-	-	-	-	-	-	-	-	-	-	-	-	-
-	-	-	-	-	-	-	3	-	-	-	-	-	-	8
-	-	-	-	-	-	-	-	-	-	-	-	-	-	-
-	-	-	-	-	-	-	3	-	-	-	-	-	-	-
-	1	-	1	1	-	-	4	1	-	1	1	3	2	9
-	-	-	-	-	-	-	1	-	-	-	-	-	-	-
-	1	-	1	1	-	-	5	1	-	1	1	3	2	-
-	1	-	1	1	-	-	34	6	7	4	1	18	5	0
-	-	-	-	-	-	-	3	-	-	1	-	1	-	-
-	1	-	1	1	-	-	37	6	7	5	1	19	5	-

STV-Nr.	Straftaten Hauptdeliktsgruppe	Been- dete Bewäh- rungs- auf- sichten 1) ins- gesamt	davon wurden											
			Erlass der Jugendstrafe				Ablauf der Unterstellungszeit (§ 24 Abs. 1 JGG)				davon			
			ins- gesamt	davon nach einer Bewährungszeit von ... Jahren			nach einer Unterstellungszeit von ... Jahren			zu- sammen	Bewährungszeit noch ... Jahren			
				bis ein- schließ- lich 2	mehr als 2 bis ein- schließ- lich 3	mehr als 3	bis unter 1	1 bis ein- schließ- lich 2	mehr als 2		bis unter 1	1 bis ein- schließ- lich 2	mehr als 2	
1	2	3	4	5	6	7	8	9	10	11	12			
1	Straftaten gegen den Staat, die öffentliche Ordnung und im Amt 2)	M	16	5	1	2	2	-	4	-	4	-	4	-
		W	1	1	1	-	-	-	-	-	-	-	-	-
		I	17	6	2	2	2	-	4	-	4	-	4	-
2	StGB §§ 174 bis 184 e Straftaten gegen die sexuelle Selbstbestimmung	M	13	2	-	2	-	-	8	-	8	-	8	-
		W	-	-	-	-	-	-	-	-	-	-	-	-
		I	13	2	-	2	-	-	8	-	8	-	8	-
3	Andere Straftaten gegen die Person, außer im Straßen- verkehr 2)	M	159	20	8	6	6	-	47	4	51	1	50	-
		W	6	2	1	-	1	-	1	1	2	1	1	-
		I	165	22	9	6	7	-	48	5	53	2	51	-
4	StGB §§ 242 bis 248 c Diebstahl und Unterschlagung	M	204	33	19	9	5	-	48	5	53	5	48	-
		W	9	5	3	2	-	3	-	3	1	2	-	
		I	213	38	22	11	5	-	51	5	56	6	50	-
5	StGB §§ 249 bis 255, 316 a Raub und Erpressung, räube- rischer Angriff auf Kraftfahrer	M	121	15	4	6	5	-	41	4	45	4	41	-
		W	5	1	-	-	1	-	1	-	1	-	1	-
		I	126	16	4	6	6	-	42	4	46	4	42	-
6	StGB §§ 257 bis 305 a Andere Vermögens- und Eigentums- delikte, Urkundendelikte	M	72	16	5	9	2	-	16	2	18	1	17	-
		W	7	3	1	1	1	-	1	-	1	-	1	-
		I	79	19	6	10	3	-	17	2	19	1	18	-
7	Gemeingefährliche einschließ- lich Umwelt-Straftaten 2)	M	12	1	-	1	-	-	4	-	4	-	4	-
		W	-	-	-	-	-	-	-	-	-	-	-	-
		I	12	1	-	1	-	-	4	-	4	-	4	-
8	Straftaten im Straßenverkehr 2)	M	20	6	2	3	1	-	7	2	9	2	7	-
		W	-	-	-	-	-	-	-	-	-	-	-	-
		I	20	6	2	3	1	-	7	2	9	2	7	-
9	Straftaten nach anderen Bundes- und Landesgesetzen (außer StGB und StVG)	M	89	17	6	5	6	-	40	3	43	2	41	-
		W	6	2	1	1	-	2	-	2	-	2	-	
		I	95	19	7	6	6	-	42	3	45	2	43	-
0	<b>Straftaten insgesamt</b>	<b>M</b>	<b>706</b>	<b>115</b>	<b>45</b>	<b>43</b>	<b>27</b>	<b>-</b>	<b>215</b>	<b>20</b>	<b>235</b>	<b>15</b>	<b>220</b>	<b>-</b>
		<b>W</b>	<b>34</b>	<b>14</b>	<b>7</b>	<b>4</b>	<b>3</b>	<b>-</b>	<b>8</b>	<b>1</b>	<b>9</b>	<b>2</b>	<b>7</b>	<b>-</b>
		<b>I</b>	<b>740</b>	<b>129</b>	<b>52</b>	<b>47</b>	<b>30</b>	<b>-</b>	<b>223</b>	<b>21</b>	<b>244</b>	<b>17</b>	<b>227</b>	<b>-</b>

1) Ohne Bewährungsaufsichten, die "aus sonstigen Gründen beendet" wurden.

2) Paragraphen der Hauptdeliktsgruppen ... gehören

1 StGB §§ 80 bis 168 und 331 bis 357, außer § 142

3 StGB §§ 169-173, 185-241 a, außer §§ 222, 229 i.V.m. Verkehrsunfall

7 StGB §§ 306 bis 330 a, außer § 315 b, 315 c, 316 und 316 a, 323 a i.V.m. Verkehrsunfall

8 StGB §§ 142, 315 b, 315 c, 316, 222, 229, 323 a i.V.m. Verkehrsunfall, StVG §§ 21, 22, 22 a, 22 b

des Restes einer Jugendstrafe nach § 88 JGG in Bayern im Jahr 2007  
und schwersten Straftaten

beendet durch														STV-Nr.
Aufhebung der Unterstellung (§ 24 Abs. 2 JGG)							Einbeziehung in ein neues Urteil	Widerruf						
nach einer Unterstellungszeit von ... Jahren			zu- sammen	davon Bewährungszeit noch ... Jahren				innerhalb von ... Monaten				zu- sammen	dar- nur oder auch wegen neuer Straftat	
bis unter 1	1 bis ein- schließ- lich 2	mehr als 2		bis unter 1	1 bis ein- schließ- lich 2	mehr als 2		weniger als 6	6 bis unter 12	12 bis unter 24	24 oder mehr			
13	14	15	16	17	18	19	20	21	22	23	24	25	26	
-	1	-	1	1	-	-	1	-	3	1	1	5	2	1
-	-	-	-	-	-	-	-	-	-	-	-	-	-	-
-	1	-	1	1	-	-	1	-	3	1	1	5	2	
-	-	-	-	-	-	-	2	-	-	1	-	1	1	2
-	-	-	-	-	-	-	-	-	-	-	-	-	-	-
-	-	-	-	-	-	-	2	-	-	1	-	1	1	
-	1	-	1	-	1	-	33	8	21	21	4	54	33	3
-	-	-	-	-	-	-	-	-	1	-	1	2	1	
-	1	-	1	-	1	-	33	8	22	21	5	56	34	
2	2	2	6	3	2	1	37	13	22	21	19	75	42	4
-	-	-	-	-	-	-	-	1	-	-	-	1	1	
2	2	2	6	3	2	1	37	14	22	21	19	76	43	
1	1	-	2	1	1	-	23	5	10	14	7	36	22	5
-	1	-	1	-	1	-	1	-	-	-	1	1	-	
1	2	-	3	1	2	-	24	5	10	14	8	37	22	
-	-	2	2	2	-	-	10	2	13	7	4	26	11	6
-	-	-	-	-	-	-	1	1	-	1	-	2	1	
-	-	2	2	2	-	-	11	3	13	8	4	28	12	
-	-	-	-	-	-	-	3	-	2	2	-	4	1	7
-	-	-	-	-	-	-	-	-	-	-	-	-	-	
-	-	-	-	-	-	-	3	-	2	2	-	4	1	
-	-	-	-	-	-	-	2	-	1	-	2	3	2	8
-	-	-	-	-	-	-	-	-	-	-	-	-	-	
-	-	-	-	-	-	-	2	-	1	-	2	3	2	
-	-	-	-	-	-	-	9	5	3	8	4	20	9	9
-	-	-	-	-	-	-	1	-	-	1	-	1	1	
-	-	-	-	-	-	-	10	5	3	9	4	21	10	
<b>3</b>	<b>5</b>	<b>4</b>	<b>12</b>	<b>7</b>	<b>4</b>	<b>1</b>	<b>120</b>	<b>33</b>	<b>75</b>	<b>75</b>	<b>41</b>	<b>224</b>	<b>123</b>	<b>0</b>
-	1	-	1	-	1	-	3	2	1	2	2	7	4	
<b>3</b>	<b>6</b>	<b>4</b>	<b>13</b>	<b>7</b>	<b>5</b>	<b>1</b>	<b>123</b>	<b>35</b>	<b>76</b>	<b>77</b>	<b>43</b>	<b>231</b>	<b>127</b>	

STV-Nr.	Straftaten Hauptdeliktsgruppe	Been- dete Bewäh- rungs- auf- sichten 1) ins- gesamt	davon wurden										
			Erlass der Jugendstrafe				Ablauf der Unterstellungszeit (§ 24 Abs. 1 JGG)						
			ins- gesamt	davon nach einer Bewährungszeit von ... Jahren			nach einer Unterstellungszeit von ... Jahren			zu- sammen	davon Bewährungszeit noch ... Jahren		
				bis ein- schließ- lich 2	mehr als 2 bis ein- schließ- lich 3	mehr als 3	bis unter 1	1 bis ein- schließ- lich 2	mehr als 2		bis unter 1	1 bis ein- schließ- lich 2	mehr als 2
1	2	3	4	5	6	7	8	9	10	11	12		
1	Straftaten gegen den Staat, die öffentliche Ordnung und im Amt 2)	M	-	-	-	-	-	-	-	-	-	-	-
		W	-	-	-	-	-	-	-	-	-	-	-
		I	-	-	-	-	-	-	-	-	-	-	-
2	StGB §§ 174 bis 184 e Straftaten gegen die sexuelle Selbstbestimmung	M	-	-	-	-	-	-	-	-	-	-	-
		W	-	-	-	-	-	-	-	-	-	-	-
		I	-	-	-	-	-	-	-	-	-	-	-
3	Andere Straftaten gegen die Person, außer im Straßen- verkehr 2)	M	-	-	-	-	-	-	-	-	-	-	-
		W	-	-	-	-	-	-	-	-	-	-	-
		I	-	-	-	-	-	-	-	-	-	-	-
4	StGB §§ 242 bis 248 c Diebstahl und Unterschlagung	M	-	-	-	-	-	-	-	-	-	-	-
		W	-	-	-	-	-	-	-	-	-	-	-
		I	-	-	-	-	-	-	-	-	-	-	-
5	StGB §§ 249 bis 255, 316 a Raub und Erpressung, räube- rischer Angriff auf Kraftfahrer	M	-	-	-	-	-	-	-	-	-	-	-
		W	-	-	-	-	-	-	-	-	-	-	-
		I	-	-	-	-	-	-	-	-	-	-	-
6	StGB §§ 257 bis 305 a Andere Vermögens- und Eigentums- delikte, Urkundendelikte	M	-	-	-	-	-	-	-	-	-	-	-
		W	-	-	-	-	-	-	-	-	-	-	-
		I	-	-	-	-	-	-	-	-	-	-	-
7	Gemeingefährliche einschließ- lich Umwelt-Straftaten 2)	M	-	-	-	-	-	-	-	-	-	-	-
		W	-	-	-	-	-	-	-	-	-	-	-
		I	-	-	-	-	-	-	-	-	-	-	-
8	Straftaten im Straßenverkehr 2)	M	1	1	-	1	-	-	-	-	-	-	-
		W	-	-	-	-	-	-	-	-	-	-	-
		I	1	1	-	1	-	-	-	-	-	-	-
9	Straftaten nach anderen Bundes- und Landesgesetzen (außer StGB und StVG)	M	1	-	-	-	-	1	-	-	1	1	-
		W	-	-	-	-	-	-	-	-	-	-	-
		I	1	-	-	-	-	1	-	-	1	1	-
0	<b>Straftaten insgesamt</b>	<b>M</b>	<b>2</b>	<b>1</b>	-	<b>1</b>	-	<b>1</b>	-	-	<b>1</b>	<b>1</b>	-
		<b>W</b>	-	-	-	-	-	-	-	-	-	-	-
		<b>I</b>	<b>2</b>	<b>1</b>	-	<b>1</b>	-	<b>1</b>	-	-	<b>1</b>	<b>1</b>	-

1) Ohne Bewährungsaufsichten, die "aus sonstigen Gründen beendet" wurden.

2) Paragraphen der Hauptdeliktsgruppen ... gehören

1 StGB §§ 80 bis 168 und 331 bis 357, außer § 142

3 StGB §§ 169-173, 185-241 a, außer §§ 222, 229 i.V.m. Verkehrsunfall

7 StGB §§ 306 bis 330 a, außer § 315 b, 315 c, 316 und 316 a, 323 a i.V.m. Verkehrsunfall

8 StGB §§ 142, 315 b, 315 c, 316, 222, 229, 323 a i.V.m. Verkehrsunfall, StVG §§ 21, 22, 22 a, 22 b







# Anhang

## VERÖFFENTLICHUNGEN ZUR BEWÄHRUNGSHILFESTATISTIK

### VERÖFFENTLICHUNGEN DES BAYERISCHEN LANDESAMTS FÜR STATISTIK UND DATENVERARBEITUNG SEIT 1978

– Stand: Dezember 2008 –

#### Statistische Berichte des Bayerischen Landesamts für Statistik und Datenverarbeitung \*B VI 7 - j / .. Bewährungshilfestatistik in Bayern ab 2007 bis ...

Die "Statistische Berichte" werden nur noch in unserem Online Shop veröffentlicht, eine Gedruckte Ausgabe ist nicht geplant.

Zu Beziehen unter

<https://www.statistik.bayern.de/veroeffentlichungen/webshop/ssearch.php?kategorie=3200&prefix=B6700>

#### Statistisches Jahrbuch ... für Bayern, herausgegeben vom Bayerischen Landesamt für Statistik und Datenverarbeitung

1978, S. 90 - 94	1996, S. 111 - 132	2003, S. 111 - 132
1981, S. 92 - 96	1997, S. 111 - 132	2004, S. 111 - 132
1984, S. 94 - 98	1998, S. 111 - 132	2005, S. 111 - 131
1987, S. 96 - 100	1999, S. 111 - 132	2006, S. 111 - 133
1990, S. 98 - 102	2000, S. 111 - 132	2007, S. 111 - 133
1993, S. 87 - 105	2001, S. 111 - 132	2008, S. 111 - 133
1995, S. 111 - 132	2002, S. 111 - 132	

### VERÖFFENTLICHUNGEN DES STATISTISCHEN BUNDESAMTES

– Stand: Okt. 2008: Die genannten Veröffentlichungen des Statistischen Bundesamtes erscheinen jährlich. –

Statistisches Jahrbuch 2007, S. 268 ff. mit Ergebnissen bis 2005

Fachserie 10 "Rechtspflege"

Reihe 1 "Ausgewählte Zahlen für die Rechtspflege" (Heft 2006 mit Ergebnisse bis 2005) vom Juli 2007

Reihe 1 "Ausgewählte Zahlen für die Rechtspflege" (Heft 2007 mit Ergebnisse bis 2006) vom April 2008

Reihe 5 "Bewährungshilfe" (Heft 1998/99 mit Ergebnisse bis 1999) veröffentlicht im August 2003

Reihe 5 "Bewährungshilfe" (Heft 2000/2001 mit Ergebnisse bis 2001) veröffentlicht im Juni. 2004

Die Fachserie 10 in gedruckter Form wurden eingestellt. Seit 1.1.2002 veröffentlicht das Statistische Bundesamt die Zahlen in seinem Statistik-Shop und unter

<https://www-ec.destatis.de/csp/shop/sfg/n0000.csp?treeid=24000> .

Land: \_\_\_\_\_

Zugangs-Zählkarte

**Bewährungshilfestatistik**

Zählkarte

für nach **allgemeinem Strafrecht** Verurteilte1. **Beginn der Bewährungsaufsicht:**

01							
Monat				Jahr			

2. **Personalien**Geschlecht: männlich ..... 

02		1
weiblich		2

Geburtsdatum: ..... 

03							
Tag		Monat		Jahr			

Staatsangehörigkeit: deutsch ..... 

04		1
nicht deutsch		2

3. **Straftaten** (Vorschriften nach Paragraphen, Absatz, Nummer, Buchstabe und Bezeichnung des Gesetzes):

\_\_\_\_\_

\_\_\_\_\_

\_\_\_\_\_

\_\_\_\_\_

\_\_\_\_\_

\_\_\_\_\_

nicht ausfüllen!

\_\_\_\_\_ 

05							
----	--	--	--	--	--	--	--

4. **Unterstellt auf Grund**

- 4.1 Strafaussetzung zur Bewährung bei Freiheitsstrafe
- nach § 56 StGB ..... 

06		1
im Wege der Gnade		3
- 4.2 Aussetzung des Strafrestes bei Verbüßung von zwei Dritteln oder mehr (§ 57 Abs. 1 StGB) ..... 

		4
weniger als zwei Dritteln (§ 57 Abs. 2 StGB)		5
im Wege der Gnade		6
- 4.3 Aussetzung des Strafrestes bei lebenslanger Freiheitsstrafe
- durch das Gericht (§ 57 a StGB) ..... 

		7
im Wege der Gnade		8
- 4.4 Straf- (Rest-) Aussetzung nach §§ 35, 36 BtMG ... 

		9
--	--	---
- 4.5 Sonstige Gründe ..... 

		0
--	--	---

BwH 13b

A. **Berichtszeitraum**

Monat			Jahr		
3	4	5	6	7	8

B. **Satzart**

0	6
9	10

C. **Schlüsselzahl des Landgerichts:**

		0	0
11	12	13	14

D. **Schlüsselzahl der Bewährungshelferin/ des Bewährungshelfers:**

15	16	17	18	19
----	----	----	----	----

E. **Lfd. Nummer des Dienstregisters:**

Nr.			Jahr		
20	21	22	23	24	

5. Falls 4.2 **Strafrest bei Entlassung**

bis unter 1 Jahr ..... 

07		1
1 Jahr und mehr		2

6. **Weitere bestehende Unterstellungen**6.1 unter Bewährungsaufsicht ja ..... 

08		1
nein		2

6.2 unter Führungsaufsicht ja ..... 

09		1
nein		2

7. **Frühere Verurteilungen**(auch Zuchtmittel und Erziehungsmaßregeln): ja ..... 

10		1
nein		2

Falls ja: früher unter Bewährungsaufsicht? ja ..... 

11		1
nein		2

früher unter Führungsaufsicht? ja ..... 

12		1
nein		2

8. **Bewährungszeit bis zum** ..... 

13					
Monat			Jahr		

9. **Unterstellungszeit bis zum** ..... 

14					
Monat			Jahr		

Diese Zugangs-Zählkarte ist nach vollständiger Ausfüllung gem. Geschäftsanweisung einzusenden an das zuständige Statistische Amt

\_\_\_\_\_

\_\_\_\_\_

**Von den beiden anhängenden Formblättern verbleibt der Personalbogen bei den Akten.**

Die Abgangs-Zählkarte ist nach Beendigung der Bewährungsaufsicht, bei Abgabe an einen/ eine anderen/andere Bewährungshelfer/in oder bei einem Wechsel der Dienststelle durch den/die Bewährungshelfer/in ohne Abgabe der Bewährungsaufsicht abzuschließen und erst dann an das Statistische Amt einzusenden.

Land: \_\_\_\_\_

Abgangs-Zählkarte

**Bewährungshilfestatistik**

Zählkarte

für nach **allgemeinem Strafrecht** Verurteilte

1. **Beginn der Bewährungsaufsicht:**

Monat			Jahr		

2. **Personalien**

Geschlecht: männlich ..... 

1			

  
 weiblich ..... 

2			

Geburtsdatum: ..... 

Tag		Monat		Jahr			

Staatsangehörigkeit: deutsch ..... 

1			

  
 nicht deutsch ..... 

2			

3. **Straftaten** (Vorschriften nach Paragraphen, Absatz, Nummer, Buchstabe und Bezeichnung des Gesetzes):

\_\_\_\_\_  
 \_\_\_\_\_  
 \_\_\_\_\_  
 \_\_\_\_\_  
 \_\_\_\_\_  
 \_\_\_\_\_  
 \_\_\_\_\_  
 \_\_\_\_\_

nicht ausfüllen!

--	--	--	--	--	--	--	--	--	--

4. **Unterstellt auf Grund**

4.1 Strafaussetzung zur Bewährung bei Freiheitsstrafe

nach § 56 StGB ..... 

1			

  
 im Wege der Gnade ..... 

3			

4.2 Aussetzung des Strafrestes bei Verbüßung von zwei Dritteln oder mehr (§ 57 Abs. 1 StGB) ..... 

4			

  
 weniger als zwei Dritteln (§ 57 Abs. 2 StGB) ..... 

5			

  
 im Wege der Gnade ..... 

6			

4.3 Aussetzung des Strafrestes bei lebenslanger Freiheitsstrafe

durch das Gericht (§ 57 a StGB) ..... 

7			

  
 im Wege der Gnade ..... 

8			

4.4 Straf- (Rest-) Aussetzung nach §§ 35, 36 BtMG ... 

9			

4.5 Sonstige Gründe ..... 

0			

A. **Berichtszeitraum**

Monat			Jahr		
3	4	5	6	7	8

B. **Satzart**

0	7				
9	10				

C. **Schlüsselzahl des Landgerichts:**

11	12	13	14		

D. **Schlüsselzahl der Bewährungshelferin/ des Bewährungshelfers:**

15	16	17	18	19	

E. **Lfd. Nummer des Dienstregisters:**

Nr.			Jahr		
20	21	22	23	24	

Es ist darauf zu achten, dass die Ordnungsangaben (Lfd. Nrn. 1 bis 6) in der Zugangs- und in der Abgangs-Zählkarte übereinstimmen. Bei Abweichungen ist das Statistische Amt gehalten, die Abgangs-Zählkarte zur Korrektur zurückzusenden.

(Das Statistische Amt führt die jeweiligen Zugangs- und Abgangsbelege maschinell über diese Ordnungsangaben zusammen.)



Bei Beendigung der Bewährungsaufsicht, bei Abgabe an einen/eine anderen/andere Bewährungshelfer/in oder bei einem Wechsel der Dienststelle durch den/die Bewährungshelfer/in ohne Abgabe der Bewährungsaufsicht bitte die nachfolgenden Nummern ausfüllen und diese Abgangs-Zählkarte an das Statistische Amt einsenden.



8. **Bewährungszeit bis zum** ..... **15**

Monat			Jahr		

9. **Unterstellungszeit bis zum** ..... **16**

Monat			Jahr		

10. **Abgabe** ..... **17**

11. **Beendigung der Unterstellung**

11.1 Zeit der Beendigung ..... **18**

Monat			Jahr		

11.2 Grund der Beendigung

Straferlass ..... **19**

1			

  
 Ablauf der Unterstellung ..... 

  
 Aufhebung der Unterstellung ..... 

  
 Widerruf  
 nur oder auch wegen neuer Straftat ..... 

  
 aus sonstigen Gründen ..... 

  
 Beendigung aus anderen Gründen (z.B. Tod) ..... 

Grund: \_\_\_\_\_

Land: \_\_\_\_\_

Zugangs-Zählkarte

**Bewährungshilfestatistik**

Zählkarte

für nach **Jugendstrafrecht** Verurteilte

1. **Beginn der Bewährungsaufsicht:**

01										
					Monat	Jahr				

2. **Personalien**

Geschlecht: männlich ..... 

02		1
----	--	---

  
 weiblich ..... 

		2
--	--	---

Geburtsdatum: ..... 

03									
		Tag	Monat		Jahr				

Staatsangehörigkeit: deutsch ..... 

04		1
----	--	---

  
 nicht deutsch ..... 

		2
--	--	---

3. **Straftaten** (Vorschriften nach Paragraphen, Absatz, Nummer, Buchstabe und Bezeichnung des Gesetzes):

\_\_\_\_\_

\_\_\_\_\_

\_\_\_\_\_

\_\_\_\_\_

\_\_\_\_\_

\_\_\_\_\_

nicht ausfüllen!

\_\_\_\_\_ 

05									
----	--	--	--	--	--	--	--	--	--

4. **Unterstellt auf Grund**

4.1 Aussetzung der Verhängung der Jugendstrafe (§ 27 JGG) ..... 

06		1
----	--	---

4.2 Strafaussetzung zur Bewährung bei Jugendstrafe

    nach § 21 JGG ..... 

		2
--	--	---

    nach § 30 JGG ..... 

		0
--	--	---

    im Wege der Gnade ..... 

		4
--	--	---

4.3 Aussetzung des Restes einer Jugendstrafe

    nach § 88 JGG ..... 

		5
--	--	---

    im Wege der Gnade ..... 

		6
--	--	---

4.4 Straf- (Rest-) Aussetzung nach §§ 35, 36 BtMG ..... 

		7
--	--	---

4.5 erneuter Anordnung (§ 24 Abs. 2 JGG) ..... 

		9
--	--	---

4.6 Sonstige Gründe ..... 

		8
--	--	---

A. **Berichtszeitraum**

Monat			Jahr		
3	4	5	6	7	8

B. **Satzart**

0	8
9	10

C. **Schlüsselzahl des Landgerichts:**

		0	0
11	12	13	14

D. **Schlüsselzahl der Bewährungshelferin/ des Bewährungshelfers:**

15	16	17	18	19
----	----	----	----	----

E. **Lfd. Nummer des Dienstregisters:**

Nr.			Jahr		
20	21	22	23	24	

5. Falls 4.3 **Strafrest bei Entlassung**

bis unter 1 Jahr ..... 

07		1
----	--	---

  
 1 Jahr und mehr ..... 

		2
--	--	---

6. **Weitere bestehende Unterstellungen**

6.1 unter Bewährungsaufsicht ja ..... 

08		1
----	--	---

  
 nein ... 

		2
--	--	---

6.2 unter Führungsaufsicht ja ..... 

09		1
----	--	---

  
 nein ... 

		2
--	--	---

7. **Frühere Verurteilungen** (auch Zuchtmittel und Erziehungsmaßregeln):

ja ..... 

10		1
----	--	---

  
 nein ... 

		2
--	--	---

Falls ja:

früher unter Bewährungsaufsicht? ja ..... 

11		1
----	--	---

  
 nein ... 

		2
--	--	---

früher unter Führungsaufsicht? ja ..... 

12		1
----	--	---

  
 nein ... 

		2
--	--	---

8. **Bewährungszeit bis zum** ..... 

13					
Monat			Jahr		

9. **Unterstellungszeit bis zum** ..... 

14					
Monat			Jahr		

Diese Zugangs-Zählkarte ist nach vollständiger Ausfüllung gem. Geschäftsanweisung einzusenden an das zuständige Statistische Amt

\_\_\_\_\_

\_\_\_\_\_

**Von den beiden anhängenden Formblättern verbleibt der Personalbogen bei den Akten.**

Die Abgangs-Zählkarte ist nach Beendigung der Bewährungsaufsicht, bei Abgabe an einen/ eine anderen/andere Bewährungshelfer/in oder bei einem Wechsel der Dienststelle durch den/die Bewährungshelfer/in ohne Abgabe der Bewährungsaufsicht abzuschließen und erst dann an das Statistische Amt einzusenden.

Land: \_\_\_\_\_

Abgangs-Zählkarte

**Bewährungshilfestatistik**

Zählkarte

für nach Jugendstrafrecht Verurteilte

**A. Berichtszeitraum**

Monat				Jahr			
3	4	5	6	7	8		

**B. Satzart**

0	9
9	10

**C. Schlüsselzahl des Landgerichts:**

		0	0
11	12	13	14

**D. Schlüsselzahl der Bewährungshelferin/ des Bewährungshelfers:**

15	16	17	18	19	

**E. Lfd. Nummer des Dienstregisters:**

Nr.			Jahr		
20	21	22	23	24	

**1. Beginn der Bewährungsaufsicht:**

Monat			Jahr		

**2. Personalien**

Geschlecht: männlich ..... 

		1
--	--	---

  
 weiblich ..... 

		2
--	--	---

Geburtsdatum: ..... 

Tag		Monat		Jahr					

Staatsangehörigkeit: deutsch ..... 

		1
--	--	---

  
 nicht deutsch ..... 

		2
--	--	---

**3. Straftaten** (Vorschriften nach Paragraphen, Absatz, Nummer, Buchstabe und Bezeichnung des Gesetzes):

\_\_\_\_\_

\_\_\_\_\_

\_\_\_\_\_

\_\_\_\_\_

\_\_\_\_\_

\_\_\_\_\_

\_\_\_\_\_

\_\_\_\_\_ nicht ausfüllen!

\_\_\_\_\_ 

--	--	--	--	--	--	--	--	--	--

**4. Unterstellt auf Grund**

4.1	Aussetzung der Verhängung der Jugendstrafe (§ 27 JGG) .....	<table border="1"><tr><td></td><td></td><td>1</td></tr></table>			1
		1			
4.2	Strafaussetzung zur Bewährung bei Jugendstrafe				
	nach § 21 JGG .....	<table border="1"><tr><td></td><td></td><td>2</td></tr></table>			2
		2			
	nach § 30 JGG .....	<table border="1"><tr><td></td><td></td><td>0</td></tr></table>			0
		0			
	im Wege der Gnade .....	<table border="1"><tr><td></td><td></td><td>4</td></tr></table>			4
		4			
4.3	Aussetzung des Restes einer Jugendstrafe				
	nach § 88 JGG .....	<table border="1"><tr><td></td><td></td><td>5</td></tr></table>			5
		5			
	im Wege der Gnade .....	<table border="1"><tr><td></td><td></td><td>6</td></tr></table>			6
		6			
4.4	Straf- (Rest-) Aussetzung nach §§ 35, 36 BtMG .....	<table border="1"><tr><td></td><td></td><td>7</td></tr></table>			7
		7			
4.5	erneuter Anordnung (§ 24 Abs. 2 JGG) .....	<table border="1"><tr><td></td><td></td><td>9</td></tr></table>			9
		9			
4.6	Sonstige Gründe .....	<table border="1"><tr><td></td><td></td><td>8</td></tr></table>			8
		8			

Es ist darauf zu achten, dass die Ordnungsangaben (Lfd. Nrn. 1 bis 6) in der Zugangs- und in der Abgangs-Zählkarte übereinstimmen. Bei Abweichungen ist das Statistische Amt gehalten, die Abgangs-Zählkarte zur Korrektur zurückzusenden.

(Das Statistische Amt führt die jeweiligen Zugangs- und Abgangsbelege maschinell über diese Ordnungsangaben zusammen.)

Bei Beendigung der Bewährungsaufsicht, bei Abgabe an einen/eine anderen/andere Bewährungshelferin/in oder bei einem Wechsel der Dienststelle durch den/die Bewährungshelferin/in ohne Abgabe der Bewährungsaufsicht bitte die nachfolgenden Nummern ausfüllen und diese Abgangs-Zählkarte an das Statistische Amt einsenden.

		1
		2

		1
		2

		1
		2

		1
		2

		1
		2

		1
		2

**8. Bewährungszeit bis zum** .....

15					
Monat		Jahr			

**9. Unterstellungszeit bis zum** .....

16					
Monat		Jahr			

**10. Abgabe** .....

17		1
----	--	---

**11. Beendigung der Unterstellung**

**11.1 Zeit der Beendigung** .....

18					
Monat		Jahr			

**11.2 Grund der Beendigung**

Erlass der Jugendstrafe .....	<table border="1"><tr><td>19</td><td></td><td>1</td></tr></table>	19		1
19		1		
Ablauf der Unterstellungszeit (§ 24 Abs. 1 JGG)	<table border="1"><tr><td></td><td></td><td>8</td></tr></table>			8
		8		
Aufhebung der Unterstellung (§ 24 Abs. 2 JGG)	<table border="1"><tr><td></td><td></td><td>9</td></tr></table>			9
		9		
Tilgung des Schuldspruchs (§ 30 Abs. 2 JGG)	<table border="1"><tr><td></td><td></td><td>2</td></tr></table>			2
		2		
Verhängung der Jugendstrafe (§ 30 Abs. 1 JGG)				
nur oder auch wegen neuer Straftat .....	<table border="1"><tr><td></td><td></td><td>3</td></tr></table>			3
		3		
aus sonstigen Gründen .....	<table border="1"><tr><td></td><td></td><td>4</td></tr></table>			4
		4		
Widerruf				
nur oder auch wegen neuer Straftat .....	<table border="1"><tr><td></td><td></td><td>5</td></tr></table>			5
		5		
aus sonstigen Gründen .....	<table border="1"><tr><td></td><td></td><td>6</td></tr></table>			6
		6		
Einbeziehung in ein neues Urteil .....	<table border="1"><tr><td></td><td></td><td>0</td></tr></table>			0
		0		
Beendigung aus anderen Gründen (z.B. Tod).... Grund: _____	<table border="1"><tr><td></td><td></td><td>7</td></tr></table>			7
		7		